

AUGUSTUS 2022

Lijst van de sociale coördinatie van Sint- Lambrechts-Woluwe



- 01** Catégories
- 02** Inleiding
- 03** ABC (Alliantie van de Brusselse Coöperatieven) - Afdeling Sociale Actie en Administratie
- 04** ABC (Alliantie van de Brusselse Coöperatieven) - Afdeling Sociale Actie en Administratie
- 05** Antichambre - Jeugdhuis Sint-Lambrechts-Woluwe
- 06** Apprivoiser son deuil VZW(ApSoDe)
- 07** ASEB - Association pour la solidarité étudiante de Belgique
- 08** Association des Tuteurs Francophones de Mineurs Etrangers non Accompagnés
- 09** Atoll VZW - Antenne Atoll du Levant
- 10** Belgian Senior Consultants - Brussel
- 11** Belgische Rode Kruis - Lokale afdeling Sint-Pieters-Woluwe
- 12** Cap Idéal VZW
- 13** Centre de Formation à l'Ecoute du Malade
- 14** CGS - Centrum voor Gezinsplanning en Seksuologie Sint-Lambrechts-Woluwe
- 15** Coeur, Sport et Santé ASBL
- 16** CREB vzw - Centre de Rééducation de l'Enfance à Bruxelles
- 17** Dienst Politionele slachtofferbejening - Zone Montgomery
- 18** Dienst voor gezondheidspromotie op school
- 19** Dienst voor hulp aan studenten – UCLOUVAIN
- 20** Droit, Handicap et Inclusion (DHEI vzw)
- 21** Espace Diwan
- 22** Faculté d'Aimer - Centrum voor gezinsplanning
- 23** Famisol vzw
- 24** Freego WSP
- 25** Gemeente Sint-Lambrechts-Woluwe Begeleidingscel van de dienst onderwijs
- 26** Gemeente Sint-Lambrechts-Woluwe: Dienst Preventie - Buurtbemiddeling
- 27** Gemeente Sint-Lambrechts-Woluwe: Dienst Tewerkstelling
- 28-29** Gemeente Sint-Lambrechts-Woluwe - Dienst F.A.S.E.
- 30** Gemeente Sint-Lambrechts-Woluwe Schoolantenne van de preventiedienst
- 31** Gemeente Sint-Lambrechts-Woluwe - Cel voor sturing en animatie
- 32** Gemeente Sint-Lambrechts-Woluwe: Voorziening voor de sociale straathoewerkers van de preventiedienst
- 33** Habitat & Rénovation VZW
- 34** Infor GasElec
- 35** Infor Jeunes Bruxelles
- 36** Institut Royal d'Accueil pour le Handicap Moteur - IRAHM

Inhoudsopgave

37	Kinderdagverblijf Kangoeroe
38	Kinderdagverblijf't Toreke
39	L'Accueil Familial vzw
40	La Maison Ouverte vzw
41	L'Ancre vzw
42	Le Gué - Jeugdhuis
43	Le Gué - Therapeutisch en cultureel centrum
44	Le Silex vzw
45	L'Habitation Moderne
46	Liga voor patiënten met nierinsufficiëntie
47	Lire et Écrire
48	Mobiel Crisisteam (MCT)
49	My Wish vzw
50	OCMW van Sint-Lambrechts-Woluwe: Cel Beroepsinschakeling
51	OCMW van Sint-Lambrechts-Woluwe: Cel Energie
52	OCMW van Sint-Lambrechts-Woluwe: Cel Huisvesting
53	OCMW van Sint-Lambrechts-Woluwe: Cel Schuldbemiddeling
54	OCMW van Sint-Lambrechts-Woluwe: Dienst Gezinshulp
55	OCMW van Sint-Lambrechts-Woluwe: Dienst Maaltijden aan huis
56	OCMW -Dienst Thuishulp
57	OCMW van Sint-Lambrechts-Woluwe: Opvang- en dagcentrum 'De heuvel'
58	OCMW van Sint-Lambrechts-Woluwe: Sociale eerstelijnsdienst
59	OCMW van Sint-Lambrechts-Woluwe: Rust- en verzorgingstehuis
60	PSC Galaxie
61	PSC Hof Ten Berg
62	Residentie Arcade
63	Ricochet VZW
64	SISAHM
65	Sociaal Loket Sint-Lambrechts-Woluwe
66	Sociaal Verhuurkantoor van Sint-Lambrechts-Woluwe
67	Sociaal Verhuurkantoor - Frédéric Ozanam
68	Soleil d'hiver vzw
69	Sos-enfants – uclouvain
70	Stichting Koningin Paola - SON (Stichting Openbaar Nut)
71	Visa Santé - Medisch centrum
72	T.W.I. VZW (deel van "de Broeders Van Liefde")
73	Univers santé VZW
74	Wolu-Inter-Quartiers VZW
75	Wolu-services vzw - ARAE

Inhoudsopgave

- 76** Wolu-Services vzw – CGSA
- 77** Wolu-Services vzw- contact met bedrijven
- 78** Wolu-Services vzw - Schuldbemiddeling
- 79** WOPS - Dienst voor Geestelijke Gezondheidszorg van Sint-Lambrechts-Woluwe
- 80** Index

Categorieën



Algemeen
welzijnswerk

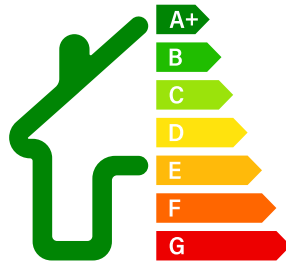

Huisvesting/energie



Buurtleven



Gezondheid/geestelijke
gezondheid



Cultuur of/en
alfabetisering



Handicap



Overmatige
schuldenlast

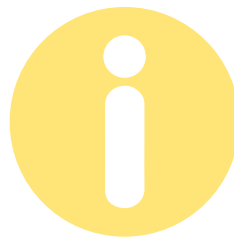

Informatie en
preventie

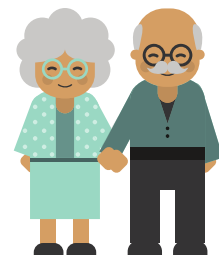

Ouderen



Kinderen, jeugd en
gezin



Tewerkstelling



Intercultureel

INLEIDING

Met deze lijst kunt u eenvoudig de gegevens en acties terugvinden van de verschillende gemeentediensten, het OCMW maar ook van de verschillende psycho-medisch-sociale verenigingen die gevestigd zijn op het grondgebied van de gemeente Sint-Lambrechts-Woluwe of die de inwoners van deze gemeente als doelgroep hebben.

Op die manier willen we de communicatie met en de kennis van de verschillende sociale diensten verbeteren zodat de professionele medewerkers van deze diensten hun doelgroep beter kunnen begeleiden.

We merken op dat de samenstelling van deze lijst rechtstreeks verband houdt met de opdrachten van de sociale coördinatie volgens de omzendbrief van de GGC die haar activiteiten omkadert: “De wederzijdse kennis van de instellingen bevorderen en hun identificatie door de bevolking mogelijk maken [en] een plaats van informatie zijn (verzamelen van informatie die relevant is voor algemeen maatschappelijk werk) [...]”

Om de gegevens vlotter te kunnen opzoeken, vindt u een inhoudstafel in alfabetische volgorde en een index die de diensten per categorie indeelt op basis van hun activiteiten.

Als u de door u verstrekte informatie wilt wijzigen of uw dienst wilt toevoegen aan deze lijst,

kunt u uw wijzigingen doorgeven via het e-mailadres van de sociale coördinatie: coordi@cpas.woluwe1200.be.

Aarzel niet om deze lijst te delen!

ABC (Alliantie van de Brusselse Coöperatieven) – Afdeling Sociale Actie en Administratie

Doelgroep:

Sociale huurders van de sociale huisvestingssites (Kapelleveld en Les Locataires Réunis)

Doel:

Algemene sociale begeleiding van de sociale huurders

Acties:

Aanpassing aan huisvesting; Begeleiding bij het begrijpen van de rechten en plichten als huurder van de OVM.

Eventuele stappen om toegang te krijgen:

Langsgaan bij het loket en/of telefonisch een afspraak maken.

Contacten

site Kapelleveld :

Mevrouw S. De Vleeschouwer

Telefoon :

02/435.24.87 – 0474/98.19.34

E-Mail :

sdevleeschouwer@abcoop.be

Adres :

10 Albert Dumontlaan,
1200 Sint-Lambrechts-Woluwe

site « Les Locataires Réunis » :

Mevrouw R. Voussure

Telefoon :

02/435.24.94 – 0474/98.28.04

E-Mail :

rvoussure@abcoop.be

Adres :

De Broquevillelaan 258/4, 1200 Woluwe-
Saint-Lambert

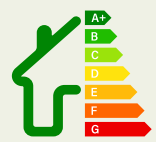
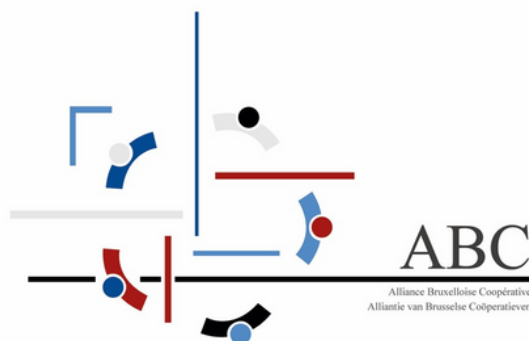

ABC (Alliantie van de Brusselse Coöperatieven) – Afdeling Sociale Actie en Administratie

Collectieve Sociale Dienst

Doelgroep:

Sociale huurders van de sociale huisvestingsites (Kapelleveld en Les Locataires Réunis).

Doel:

Inzet en begeleiding bij de realisatie van collectieve projecten van de sociale huurders van de sociale huisvestingsites (Kapelleveld en Les Locataires Réunis).

Acties:

Continue informatie (organisatie van infovergaderingen, beheer van de krant van ABC ...), ontwikkeling en beheer van de gemeenschappelijke ruimten, begeleiding van collectieve en gemeenschapsprojecten ...

Eventuele stappen om toegang te krijgen:

Telefonisch contact opnemen.

Contacten

Collectieve Sociale Dienst:
Mevrouw E. Duval

Telefoon :
0474/ 98.16.58

E-Mail :
eduval@abcoop.be

Adres :
10 Albert Dumontlaan,
1200 Sint-Lambrechts-Woluwe

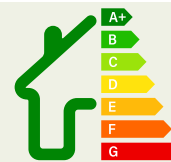
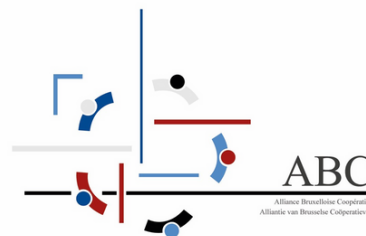

Antichambre Jeugdhuis Sint-Lambrechts-Woluwe

Doelgroep:

Alle jongeren tussen 12 en 26 jaar.

Doel:

Sociaal-culturele projecten lanceren door en voor jongeren.

Acties:

Opvang, artistieke en leuke workshops, rond muziek, opnamestudio, dynamiek ...

Eventuele stappen om toegang te krijgen:

Inschrijven als lid van het jeugdhuis.

Contacten

Telefoon:
0470/36.65.49

E-mail :
mjantichambre.temp@gmail.com

Adres :
38, Vervloesemstraat
1200 Sint-Lambrechts-Woluwe

Website :
www.mjantichambre.com



Apprivoiser son deuil VZW (ApSoDe)

Doelgroep:

elke (volwassen) persoon die rouwt om een naaste en die morele steun nodig heeft.

Doel:

De rouwende persoon bijstaan in zijn beproeving en hem helpen om zich opnieuw te verankeren in het leven door hem begeleiding te bieden in een warme en geruststellende omgeving waar hij kan praten over de overleden persoon en de pijn die hij voelt.

Acties:

Praatgroepen voor volwassenen (maximaal acht deelnemers). Een cyclus bestaat uit tien ontmoetingen van twee uur. Er worden ook interventies aangeboden in scholen, organisaties of op de werkvloer, evenals opleidingen en informatie over rouw aan leerlingen, opvoeders en hulpverleners. Elk jaar wordt er een evenement georganiseerd (conferentie, getuigenis...) voor de rouwendenden en hun omgeving om het delen te bevorderen.

Eventuele stappen om toegang te krijgen:

Contact opnemen met de vereniging (zie pagina 'Contact' op de website) voor een voorafgaand gesprek. Dit is gratis. Om een deel van de werkingskosten (lokaal, materiaal) te dekken, wordt een individuele bijdrage van 5 euro per bijeenkomst in een praatgroep gevraagd.

Erkenning:

De vzw ApSoDe wordt strikt genomen niet erkend door de COCOF (Franse Gemeenschapscommissie), maar ze wordt erkend en ondersteund door de COCOF in het kader van de 'gezondheidsinitiatieven' in Brussel.

Contacten

Telefoon:
0474/337.654

E-mail:
apprivoisersondeuil@gmail.com

Adres:
Jean-Baptiste Carnoyplein 15
1200 Sint-Lambrechts-Woluwe
(via het inkomsgas naar de Ziekenhuizen
Saint-Luc)

Website:
www.apsode.be



ASEB, Association pour la solidarité étudiante de Belgique

Doelgroep:

Deze dienst richt zich tot alle studenten.

Doel:

Studenten een financieel steuntje in de rug geven door etenswaren aan te bieden tegen lagere prijzen.

Acties:

Distributie van voedings- en verzorgingsproducten, sociale en psychologische begeleiding.

Eventuele stappen om toegang te krijgen:

Inloggen op de app 'Au p'tit panier'

Contacten

Telefoon :
0491/63.10.63

E-mail :
aseb.bruxelles@gmail.com

Adres :
Remblaistraat 6,

1200 Sint-Lambrechts-Woluwe

Website :
<https://www.aseb-campus-brussels-com.mon.world/aseb/>



Association des Tuteurs Francophones de Mineurs Etrangers non Accompagnés

Doelgroep:

Begeleiding van niet-begeleide minderjarige vluchtelingen (NBMV).

Doel:

Begeleiden bij hun aanvraagprocedure van een verblijfsvergunning tot ze meerderjarig zijn.

Erop toezien dat hun rechten gerespecteerd worden op het vlak van onderwijs, gezondheid en huisvesting.

Acties:

Aanstelling van een advocaat, opvolging van hun procedure (voorbereiding van de verhoren), samenwerking met de opvangcentra van Fedasil en het Rode Kruis, alsook eventueel met hun pleeggezin en hulp bij hun administratieve stappen: OCMW's, ziekenfondsen, kinderbijslagfondsen, banken

Eventuele stappen om toegang te krijgen:

Het statuut 'NBMV' hebben en ons toegewezen worden door de dienst Voogdij (FOD Justitie)

Contacten

E-mail :
info@atf-mena.be

Adres :
De Broquevillelaan 306/7,
1200 Sint-Lambrechts-Woluwe

Website :
www.atf-mena.be



Atoll VZW - Antenne Atoll du Levant

Doelgroep:

Personen van 60 jaar en ouder

Doel en acties:

Atoll is een dienst voor dagopvang voor 60-plussers.

Drie dagen per week komt een groep van een vijftiental mensen samen rond diverse activiteiten: koor, creatieve activiteiten, Engels, zachte gymnastiek, kunstgeschiedenis, koken en nog veel meer! 's Middags wordt er een warme, gezellige en familiale maaltijd gedeeld.

Atoll is bovenal een ontmoetings- en uitwisselingsplek waar sociale contacten kunnen worden aangeknoopt. Ons doel is om iedereen te helpen de middelen te vinden om zo goed mogelijk thuis te wonen dankzij een rijke, gevarieerde, vriendelijke en professionele psychosociale begeleiding.

De dag verloopt in een groot appartement dat is ingericht als 'tweede thuis', in aanwezigheid van het team, vrijwilligers, jongeren uit de wijk ...

Een uitstekende oplossing tegen verveling, gebrek aan activiteit en soms zelfs een alternatief voor naar een rusthuis verhuizen.

Eventuele stappen om toegang te krijgen:

Neem telefonisch of per mail contact op met Atoll. Na een eerste onthaalafpraak krijgt u snel de kans om een dag op de dienst door te brengen.

Erkenning:

Dagopvang voor bejaarden erkend door de COCOF.

Contacten

Telefoon:
0471/51.01.66

E-mail:
atoll@belgacom.net

Adres:
Erfprinslaan 192
1200 Sint-Lambrechts-Woluwe

Website:
www.atoll.be

Atoll
service d'accueil de jour pour personnes âgées



Belgian Senior Consultants - Brussel

Doelgroep:

kmo's, kmi's, instellingen, diverse organisaties, zelfstandigen of particulieren met beperkte financiële middelen

Doel:

Advies, opleiding, coaching, ondersteuning en hulp bij beslissingen

Eventuele stappen om toegang te krijgen: Contact opnemen via e-mail of telefoon.
Opmerkingen: Het gaat om vrijwillige consultants die hun competenties ten dienste stellen van anderen (zie website).

Contacten

JM Falisse - Voorzitter
P Hanssens - Consultant

Telefoon:
02/219.50.08

E-mail:
bsc.bruxelles@belgianseniorconsultants.be

Adres:
Calabriëlaan 54/2
1200 Sint-Lambrechts-Woluwe

Website:
www.belgianseniorconsultants.be



Belgische Rode Kruis, lokale afdeling Sint-Pieters-Woluwe

Doelgroep:

Mensen die onder de armoedegrens leven voor voedselpakketten – en publiek in het algemeen voor de vestiboutique – alleenstaande of eenzame personen in SPW – daklozen voor de straatrondes (bezoeken aan locaties waar daklozen zich bevinden)

Doel:

Het lijden verlichten, eventueel beperkte verzorging verlenen voor daklozen, voedselpakketten geven aan gezinnen die onder de armoedegrens leven, kleding en een tweede leven geven en zo verspilling tegengaan.

Acties:

Verdeling van voedselpakketten, verkoop van tweedehandskleding en -accessoires, bezoek aan eenzamen of alleenstaanden (in SPW).

Eventuele stappen om toegang te krijgen:

Voor voedselpakketten een attest van behoefte aanvragen bij het OCMW (of andere partners erkend door het OCMW).

De Vestiboutique is open voor iedereen op maandagnamiddag (15-19 uur) en zaterdag (10-16 uur).

Contacten

E-mail :

urgencesalimentaires@crwsp1150.be

Adres :

François Gaystraat 74,
1150 Sint-Pieters-Woluwe

Website :

www.crwsp1150.be



Belgische **Rode Kruis**
Croix-Rouge de Belgique



Cap Idéal VZW

Doelgroep: Volwassene met een lichte mentale en/of lichamelijke handicap

Doel: inclusieve vrijetijdsbesteding

Acties:

- vrijetijdsbesteding workshop tijdens de week/table d'hôtes (van dinsdag tot vrijdag – van 10.00 tot 16.00 uur);
- allerlei soorten vrijetijdsbesteding 1x/maand op zaterdag.

Eventuele stappen om toegang te krijgen:

- een contactmail sturen;
- inschrijving;
- vrijetijdsbesteding workshop tijdens de week/table d'hôtes: ontmoeting met de groep en proef.

Erkenning:

COCOF

Contacten

Telefoon:
0486/71.51.06

E-mail:
capideal.heymbeeck@gmail.com

Adres:
Ideaallaan 27
1200 Sint-Lambrechts-Woluwe



Centre de Formation à l'Ecoute du Malade

Doelgroep:

Dit centrum richt zich tot alle Franstalige non-profitsectoren (die toegang hebben tot de catalogus FormAction 2021). Het CEFEM kan al deze opleidingen bovendien ook organiseren voor werknemers uit de profitsector.

Doel:

De werkfilosofie van het CEFEM is gebaseerd op volgende overwegingen:

- De opleiders van het CEFEM hebben als taak om de partners te zijn van de verandering binnen de instellingen.
- De zorgrelatie is eerder gericht op begeleiding dan op behandeling.
- Elke medewerker beschikt over een enorm potentieel dat de opleiders moeten doen 'ontluiken'.

Acties:

Het CEFEM organiseert een reeks opleidingen voor verzorgenden en niet-verzorgenden over onderwerpen zoals trauma, menswaardige behandeling van ouderen, omgaan met agressiviteit of psychiatrische stoornissen. Meer informatie vindt u op hun website

Eventuele stappen om toegang te krijgen:

U kunt contact met ons opnemen en ons team zal u helpen bij te volgen stappen of u kunt de website raadplegen: <https://catalogueformaction.be/>

Contacten

Telefoon :
02 345 69 02

E-mail :
info@cefem.be

Adres :
Leon Tombulaan 4 ,
1200 Sint-Lambrechts-Woluwe

Website :
www.cefem.be

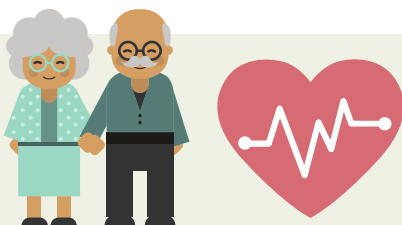

CGS - Centrum voor Gezinsplanning en Seksuologie Sint-Lambrechts-Woluwe

Doelgroep:

Iedereen

Doel:

De promotie van seksuele opvoeding bij doelgroepen mogelijk maken, begeleiding bij de keuze van contraceptie, een plaats om een luisterend oor te vinden en voor doorverwijzing naar interne/externe diensten.

Acties:

Vorming rond het relationele, affectieve en seksuele leven via onze animaties in scholen/instellingen.

- Sociale raadpleging: de sociaal assistente zal samen met u oplossingen vinden voor sociale vragen (OCMW-vordering, huisvesting, budgetbeheer, gezondheidszorg, vragen over het relationele, affectieve en seksuele leven, over het streven naar autonomie van jongeren, vragen over studentenjobs, pesten, LGBTQIA+).
- Juridisch advies: personen-, familie- en vermogensrecht, vragen over huurovereenkomst, arbeidsovereenkomst, sociale en fiscale rechten, familiale bemiddeling.
- Psychologische consultatie: gesprekken, individueel of in koppel, of therapeutische begeleiding, bij problemen in verband met liefdesrelaties, koppel, familie en ook voor seksuele kwesties (seksuoloog), eenzaamheid, depressie, angst, trauma's of moeilijkheden in verband met de kindervwens, zwangerschap of ouderschap.
- Medische consultatie: onze artsen staan klaar om uw vragen te beantwoorden, zoals preventie, anticonceptie, screening op hiv en andere seksueel overdraagbare infecties, gynaecologische problemen, vruchtbaarheidsproblemen, seksuele problemen (impotentie, frigiditeit ...), menopauze.
- Onthaal: het onthaal is een plaats waar naar vragen wordt geluisterd en ze worden besproken en verduidelijkt. Elke dag zorgt een onthaalmedewerker ervoor dat u geïnformeerd wordt en u indien nodig doorverwezen wordt naar de juiste hulpverlener of dienst. Het onthaal is ook de plaats waar u hulp kunt krijgen met betrekking tot de morning-afterpil, een zwangerschapstest, condoms.

Eventuele stappen om toegang te krijgen:

Telefonisch contact opnemen tijdens de onthaalpermanenties of het formulier invullen op de website.

Erkenning: COCOF

Contacten

Telefoon:
02/736.41.50

E-mail:
ccfs@skynet.be

Adres:
Broquevillelaan 270,
1200 Sint-Lambrechts-Woluwe

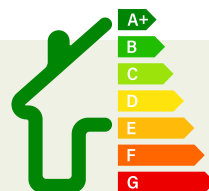

Doelgroep:

Onze vereniging richt zich tot mensen met een coronaire hartziekte.

Doel:

Ons doel is om opnieuw te genieten van het leven in een gezellige sfeer. Dit programma is gevuld met socioculturele activiteiten waar de deelnemers plezier aan beleven.

Acties:

In een volledig uitgeruste medische omgeving, onder leiding van speciaal opgeleide instructeurs, bieden we een keuze aan fysieke activiteiten op maat van iedereen: gymnastiek, fitness, tafeltennis, badminton en nog veel meer.

Activiteiten:

Maandag & vrijdag van 18 tot 19 uur: gymnastiek

Dinsdag & donderdag van 18 tot 20.30 uur: badminton, tafeltennis, fitness.

Contacten

Telefoon :
02/767.30.59

E-mail :
mr.tordoir.rene@telenet.be

Adres :
Hippocrateslaan 10/2881,
1200 Sint-Lambrechts-Woluwe

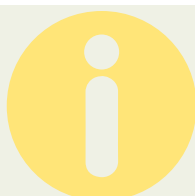

CREB vzw (Centre de Rééducation de l'Enfance à Bruxelles)

Doelgroep:

Meervoudig gehandicapte kinderen/jongeren.

Doel:

Dit project wil kinderen helpen om zich te ontplooiën, te groeien en de autonomie te verwerven waartoe ze, hoe klein ook, in staat zijn.

Acties:

Het CREB vangt kinderen/jongeren op met een ernstige mentale handicap en geassocieerde handicaps (motorisch, sensorisch, gedragsmatig, epilepsie). Op basis van een globale en multidisciplinaire therapeutische aanpak werken wij een gepersonaliseerd project uit voor de kinderen om hun capaciteiten zo goed mogelijk te ontwikkelen.

Eventuele stappen om toegang te krijgen:

Contact opnemen met een van onze maatschappelijk assistenten.

Erkenning: Dag- en verblijfscentrum.

Opmerkingen: 2 dagcentra: 1 in Woluwe en 1 in Anderlecht + 1 verblijfscentrum in Woluwe

Contacten

Telefoon :
02/776.84.70

E-mail :
info@creb.be

Adres :
40 Veldkapellan,
1200 Sint-Lambrechts-Woluwe

Website :
www.creb-asbl.be



Dienst Politionele slachtofferbejegening – Zone Montgomery

Doelgroep:

Slachtoffers van een strafbaar feit.

Doel:

Informatie, luisteren, onthaal en doorverwijzing van slachtoffers van strafbare feiten

Acties :

Onthaal en emotionele ondersteuning van de slachtoffers;

Informatie over de gerechtelijke procedure;

Doorverwijzing van de slachtoffers naar gespecialiseerde tweedelijnsdiensten op basis van de behoeften.

Erkenning: COCOF / Phare- categorie 2

Contacten

Telefoon :

02/788.91.30

02/788.92.30

02/788.93.30

E-mail :

zpz.montgomery.sav-slb@police.belgium.eu

Adres :

F. Debelderstraat 15-17,
1200 Sint-Lambrechts-Woluwe



Dienst voor gezondheidspromotie op school

Doelgroep:

Elke leerling/student ingeschreven in een onderwijsinstelling in de Federatie Wallonië Brussel wordt opgevangen door een Dienst voor gezondheidspromotie op school waarmee de school een overeenkomst heeft opgesteld. De door uw school gekozen dienst is het gezondheidscentrum van de UCLouvain
Deze dienst is verplicht en gratis.

Doel:

Ons doel is bij te dragen tot de algemene gezondheid van de student en de leerling in de schoolomgeving.

Acties :

Ons Centrum voert 5 opdrachten uit die bepaald zijn in het decreet van 14 maart 2019 betreffende de bevordering van de gezondheid op scholen en in het hoger onderwijs buiten de universiteiten.

- Gezondheidscontroles (medische onderzoeken en vaccinaties)
- Gezondheidspunten of medische wachtdiensten
- Preventie van overdraagbare ziekten
- Gezondheidsbevordering en schoolbezoeken
- Inzameling van statistische gegevens

Eventuele stappen om toegang te krijgen :

Telefonisch inschrijven

Erkenning_: Federatie Wallonië-Brussel als dienst voor permanente vorming en als centrum voor expressie en creativiteit, alsook door de COCOF, Actiris en de gemeente Sint-Lambrechts-Woluwe.

Contacten

Gezondheidscentrum van de UCLouvain

PSE dienst

Telefoon :
02/764.30.80

E-mail :
secretaire-centredesante@uclouvain.be

Adres :
30 bte 28 Veldkapelgaarde ,
1200 Sint-Lambrechts-Woluwe

Website :
www.pseucl.be



Dienst voor hulp aan studenten – UCLouvain

Doelgroep:

Studenten ingeschreven aan de UCLouvain.

Doel:

Studenten begeleiden en ondersteunen tijdens hun academisch traject.

Acties:

Financiële hulp, sociale hulp, informatie, psychologische hulp, pedagogische ondersteuning, heroriëntering, preventieve acties, medische afspraken ...

Eventuele stappen om toegang te krijgen:

Student of toekomstig student zijn aan de UCLouvain. Het onthaal van de dienst is open van maandag tot vrijdag van 9 tot 12 uur en van 13 tot 16 uur.

Contacten

Telefoon :

02/764.41.31

E-mail :

info-aide@uclouvain.be

Adres :

31 Almawandeling
1200 Sint-Lambrechts-Woluwe

Website :

<https://uclouvain.be/fr/etudier/aide>



Service
d'aide aux
étudiants



Droit Handicap Et Inclusion (DHEI VZW)

Doelgroep:

Personen met een handicap, hun familie en mantelzorgers, alsook professionals uit de sector in ruime zin.

Doel:

De vzw DHEI is een dienst voor juridische bijstand op het gebied van handicaps met als maatschappelijke opdracht de personen die met een handicap te maken hebben te informeren, op te leiden en te begeleiden via twee pijlers: opleiding in de wetgeving van de grondrechten van personen met een handicap en juridische eerstelijnsbijstand.

Acties:

Twee hoofdactiviteiten:

1. Opleidingen over de wetgeving inzake handicaps (DNA van de vzw)

(precieze informatie + juridisch jargon vereenvoudigen):

- ter plaatse in de ACTE-zaal van de ULB, steeds in samenwerking met een professional op het terrein (<https://dhei.be/prochaines-formations/>)
- per webinar
- opgesplitst in thema's (onderwijs, tewerkstelling, huisvesting, uitkeringen, gerechtelijke bescherming van kwetsbare meerderjarigen enz.)

2. Juridische eerstelijnsbijstand:

- telefonische consultaties
- opstellen van schriftelijke consultaties via mail
- fysieke consultaties op het kantoor
- videoconferenties

Bewustmaking van het grote publiek over de rechten van mensen met een handicap: artikels schrijven, actief deelnemen aan colloquia en conferenties.

Samenwerkingen opstarten:

- universiteiten
- verenigingsleven
- mensen met een handicap
- professionals

Eventuele stappen om toegang te krijgen:

Een jaarlijkse ledenbijdrage betalen om de werkingskosten te dekken.

Contacten

Telefoon :
0 476 64 24 49

Adres :
Albert Jonnartlaan, 1B
1200 Sint-Lambrechts-Woluwe

E-mail :
info@dhei.be

Website :
www.dhei.be



Espace Diwan

Doelgroep:

Migranten, transmigranten

Doel:

Tijdelijke huisvesting voorzien en indien nodig begeleiding

Opmerkingen:

Zoekt vrijwilligers om een betere begeleiding te kunnen bieden aan migranten die ter plaatse verblijven.

Contacten

Telefoon :
0496/46.39.65

E-mail :
carla.goffi@skynet.be

Adres :
Sint-Hendriksvoorplein 9,
1200 Sint-Lambrechts-Woluwe

Website :
www.espacediwan.be

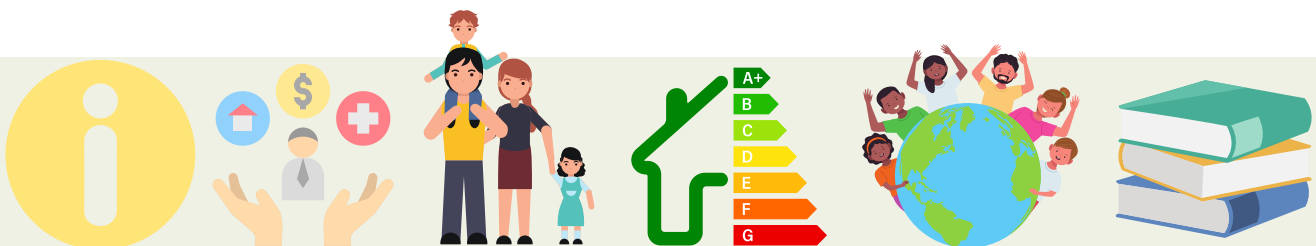

Faculté d'Aimer - Centrum voor gezinsplanning

Doelgroep:

iedereen, met voorrang voor studenten.

Doel:

ruimte bieden voor een luisterend oor en begeleiding rond het affectieve en seksuele relationele leven

Acties:

onthaal en telefonische permanentie om te informeren, door te verwijzen en te luisteren. Terbeschikkingstelling van de morning-afterpil en zwangerschapstesten.

Luisterpermanentie op donderdag van 11 tot 12.30 uur voor studenten (zonder afspraak).

Medische, psychologische, sociale en juridische raadplegingen op afspraak. EVRAS-activiteiten in de lagere school en met de studenten van de site.

Eventuele stappen om toegang te krijgen:

voor psychologische consultaties: student zijn.

Contacten

Telefoon :
02/764.20.63

E-mail :
facultedaimer@hotmail.com

Adres :
Carnoyplein 16,
1200 Sint-Lambrechts-Woluwe

Website :
<https://facultedaimer.com/>



Famisol vzw

Doelgroep:

gezinnen met een kind met een handicap, alle soorten handicap. Kinderen van 0 tot 23 jaar.

Doel:

psychosociale begeleiding van gezinnen en kortstondige gezinsopvang. Vrijtijdsorganisatie voor jongeren tussen 5 en 18 jaar.

Acties:

begeleiding in de vorm van gesprekken bij Famisol of thuis of op plaatsen waar het kind komt/organisatie van vrijetijdsbesteding in het weekend, in de vorm van een dag in kleine groepen/vroegtijdige interventie in kinderdagverblijven/kortstondige gezinsopvang eenmaal per maand in het weekend.

Eventuele stappen om toegang te krijgen:

Famisol is een dienst die tegemoetkomt aan de vraag van ouders via een telefoontje naar 02/771.91.14. Er is ook een permanentie op donderdagochtend tussen 10 u en 12 u zonder afspraak.

Erkenning: COCOF

Contacten

Telefoon :
02 771 91 14

E-mail :
info@famisol.be

Adres :
Martinus V-straat 22
1200 Sint-Lambrechts-Woluwe

Website :
<https://www.famisol.be/>

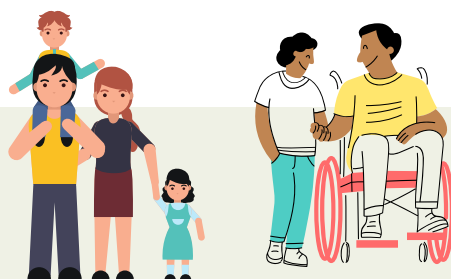

FreeGo SPW

Doelgroep:

Mensen die moeite hebben om goed te eten

Doel:

Verdeling van voedingsproducten afkomstig van ophaling van onverkochte producten.

Acties:

We brengen twee acties samen: de strijd tegen verspilling en de strijd tegen armoede.

Uren:

Woensdag: 13.00-14.00 u.

Donderdag: 13.00-14.00 u.

Vrijdag: 13.00-14.00 u.

Zaterdag: 12:00-13.00 u.

Eventuele stappen om toegang te krijgen:

Geen voorafgaande inschrijving. Kom gewoon langs tijdens onze openingsuren met twee tassen en 1 euro forfaitaire deelname.

Erkenning: FAVV

Opmerkingen:

We komen graag resterende voorraden, privégiften en diverse voedseloverschotten ophalen.

Contacten

Contact alleen via mail en onze Facebook-pagina FreeGo WSP

E-mail :

freegowsp@gmail.com

Adres :

Orbanlaan 54,
1150 Sint-Pieters-Woluwe

Paviljoen achteraan het pand links



Gemeente Sint-Lambrechts-Woluwe Begeleidingscel van de dienst onderwijs

Doelgroep:

de gemeentelijke lagere en kleuterscholen.

Doel:

- het welzijn van het kind en zijn persoonlijke, familiale en schoolse ontplooiing bevorderen door een totaalaanpak te garanderen om de affectieve en schoolproblemen te begrijpen;
- de psychosociale vragen van de pedagogische teams (schooldirecties, leerkrachten, begeleiders), de ouders, de kinderen, de inrichtende macht of de externe diensten analyseren;
- de kinderen en de mensen in hun gezins- en schoolomgeving een plek bieden waar wordt geluisterd, nagedacht, doorverwezen of eerstelijnsinterventies plaatsvinden;
- instaan voor het onthaal, de begeleiding en de doorverwijzing van gezinnen in geval van psychosociale en/of schoolproblemen;
- aanvragen voor financiële steun voor warme maaltijden en schoolreizen onderzoeken.

Acties: de sociaal assistente is aanwezig van maandag tot vrijdag en de schoolpsychologen zijn aanwezig van woensdag tot vrijdag.

Eventuele stappen om toegang te krijgen: enkel op afspraak

Contacten

Maatschappelijk assistent
02/774.35.59 of 0498/94.49.98
e.darwish@woluwe1200.be

Schoolpsycholoog van de school La
Charmille, Vervloesem, G. Désir
0489/17.56.15
g.bonneville@woluwe1200.be

Schoolpsycholoog van de school Parc
Malou, Robert Maitriau en Van Meyel
0471 80 31 78
julitabobrowska@gmail.com

Schoolpsycholoog van de school Prins
Boudewijn en Prinses Paola
0489/16.38.62
v.lebrun@woluwe1200.be

Adres:
Roodebeeksesteenweg 137
1200 Sint-Lambrechts-Woluwe



**WOLUWE-SAINT-LAMBERT
SINT-LAMBRECHTS-WOLUWE**



Gemeente Sint-Lambrechts-Woluwe - Dienst Preventie – Buurtbemiddeling

Doelgroep:

Alle inwoners van de gemeente.

Doel:

De inwoners de mogelijkheid bieden om een beroep te doen op bemiddeling om interpersoonlijke conflicten op te lossen (buren, eigenaar, familie enz.).

Acties:

Bemiddelingsgesprekken.

Eventuele stappen om toegang te krijgen:

Door telefonisch of per mail contact op te nemen met de bemiddelingdienst.

Contacten

Telefoon :
02 774 35 26

E-Mail :
j.decock@woluwe1200.be

Adres :
Paul Hymanslaan 2 ,
1200 Sint-Lambrechts-Woluwe

Website :
www.woluwe1200.be/mediation-de-proximite



WOLUWE-SAINT-LAMBERT
SINT-LAMBRECHTS-WOLUWE



Gemeente Sint-Lambrechts-Woluwe - Dienst Tewerkstelling

Doelgroep:

Alle burgers die op zoek zijn naar werk

Doel:

Een job vinden

Acties:

Advies en hulp bij het zoeken naar werk (opleiding, recht, enz.).

Eventuele stappen om toegang te krijgen:

Kom naar de dienst Tewerkstelling op maandag van 9.00 tot 17.00 uur en op donderdagvoormiddag naar het Sociaal loket, Roodebeeksteenweg 258.

Contacten

telefoon :
0477/988.438

E-mail :
r.bensalah@woluwe1200.be

Adres :
Roodebeeksteenweg, 137,
1200 Sint-Lambrechts-Woluwe

Website :
www.dynamic-emploi.be



WOLUWE-SAINT-LAMBERT
SINT-LAMBRECHTS-WOLUWE

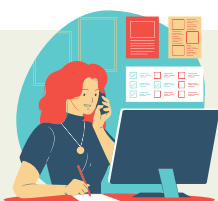

Gemeente Sint-Lambrechts-Woluwe - Dienst F.A.S.E. (Familie, sociale actie, senioren, gezondheid, gelijke kansen en mindervaliden) –

Doelgroep:

De inwoners van Sint-Lambrechts-Woluwe en de leden van het gemeentepersoneel.

Doel:

Informatie, bewustmaking, dienstverlening.

Acties:

de dienst FASE, die als hoofdplicht heeft de burgers te helpen, bestaat uit verschillende complementaire cellen die alles in het werk stellen om een doeltreffend antwoord te geven op de sociale vragen van de inwoners.

De acties bestaan uit informatie en preventie, zowel voor jongeren als toekomstige ouders, om verschillende gezondheidsthema's onder de aandacht te brengen of via bewustmakingscampagnes rond gelijke kansen en de organisatie van verschillende evenementen in verband daarmee.

Naast informatie biedt de dienst een luisterend oor en individuele hulp aan iedereen die in moeilijkheden verkeert met betrekking tot diverse onderwerpen, begeleidt ze toekomstige gepensioneerden bij hun formaliteiten, kent ze kortingen toe op het water- en kabelabonnement voor burgers met een BVT-statuuut en/of een handicap. De dienst ziet toe op het welzijn en het comfort van de senioren door hen te helpen thuis te blijven wonen met onder meer een boodschappendienst en de levering van maaltijden aan huis en een gevarieerd vrijetijdsaanbod. Personen met een handicap kunnen hier waardevolle hulp vinden omdat ze opgevangen en ondersteund worden bij hun administratieve formaliteiten. Ze krijgen ook de kans om een sociale band op te bouwen door deel te nemen aan diverse aangepaste vrijetijdsactiviteiten. Een vervoersdienst zorgt ervoor dat mensen met beperkte mobiliteit zich in de gemeente kunnen verplaatsen en compenseert zo enigszins het verlies aan autonomie waarmee ze geconfronteerd worden. Al deze acties streven hetzelfde doel na, namelijk sociale bijstand aan elke burger, ongeacht zijn of haar situatie.

Tallose brochures beschikbaar op aanvraag of te downloaden via de website.

Mogelijkheid om op afspraak te worden ontvangen in gebarentaal.

Contacten :

Telefoon: 02/761.28.34

Ontvangst: 02/774.35.56

Verantwoordelijke van de dienst:

02/774.35.56

Schepenkantoor van mevrouw Isabelle

Molenberg: 02/761.28.33

E-mail:

fase.gsst1@woluwe1200.be

Adres:

2 Paul Hymanslaan ,
1200 Sint-Lambrechts-Woluwe



WOLUWE-SAINT-LAMBERT
SINT-LAMBRECHTS-WOLUWE

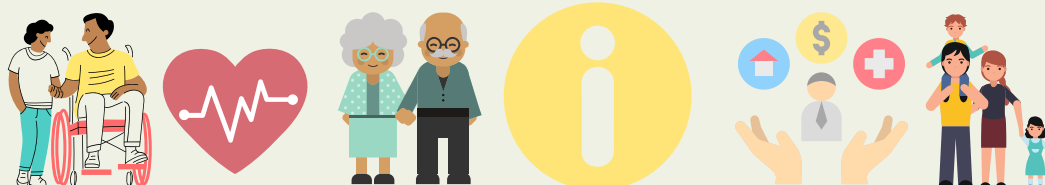

Gemeente Sint-Lambrechts-Woluwe - Dienst F.A.S.E. (Familie, sociale actie, senioren, gezondheid, gelijke kansen en mindervaliden) –

Contacten

- Tombergplein 6a
Cel Sociale Actie en cel Gezin/Jonge kinderen
- Tomberg 123
Cel Vrijtijdsbesteding voor senioren & cel Gelijke Kansen
- Gemeenschapscentrum Malou seniors - Stokkelsesteenweg 44 - 02 770 57 14 - malouseniorsinfos@telenet.be

www.malou-seniors.be Het gemeenschapscentrum is bestemd voor senioren van 60 jaar en ouder, gedomicilieerd in Sint-Lambrechts-Woluwe.

- Rodebeek steenweg 331
Cel Thuishulp voor senioren & Cel Personen met een handicap en cel gezondheid
- Zaal Evasion – Siriusgaard 17 – 02 779 50 41 – centre.evasion@hotmail.com
Toegankelijk voor personen met een handicap, erkend door een officiële instantie of ingeschreven bij de vervoersdienst.

Site :

www.woluwe1200.be/aides-sociales-2;
www.woluwe1200.be/egalite-des-chances;
www.woluwe1200.be/famille;
www.woluwe1200.be/personnes-handicapees-2;
www.woluwe1200.be/seniors
www.facebook.com/ServicesIsabelleMolenberg/



Gemeente Sint-Lambrechts-Woluwe Schoolantenne van de preventiedienst

Doelgroep:

Leerlingen die wonen en/of naar school gaan in de gemeente

Doel:

Jongeren gratis helpen om naar school te blijven gaan

Acties:

Ondersteuningsgroep betreffende scholing en leren, begeleiding bij de te volgen procedures m.b.t. de schoolopleiding, werken aan leermethode en -strategieën, ondersteuning van gezinnen, informatie en oriëntatie, ondersteuning bij motivatie en zelfvertrouwen, stressmanagement.

Eventuele stappen om toegang te krijgen:

Woonachtig zijn of naar school gaan op het gemeentelijk grondgebied

Opmerkingen: Gratis dienst

Contacten

Telefoon:
0494/50.35.00

E-mail:
antennescolaire@woluwe1200.be

Adres:
Andromedalaan 83,
1200 Sint-Lambrechts-Woluwe

website:
www.woluwe1200.be/antenne-scolaire-du-service-prevention

Blog:
<https://antennescolaire.wixsite.com/my-site-1>



**WOLUWE-SAINT-LAMBERT
SINT-LAMBRECHTS-WOLUWE**



Gemeente Sint-Lambrechts-Woluwe - Cel voor sturing en animatie

Doelgroep:

team: de Franstalige basisscholen;

pedagogische inspectie: de gemeentescholen.

Doel:

zie organigram.

Acties:

zie organigram.

Eventuele stappen om toegang te krijgen:

rechtstreeks contact opnemen met de personen vermeld in het organigram naargelang de behoeften.

Contacten

Leila Kamoun - Pedagogische inspectie

Telefoon :
0479/297446

E-mail :
l.kamoun@woluwe1200.be

Adres:
Lola Bobescostraat 11
1200 Brussel



Gemeente Sint-Lambrechts-Woluwe - Voorziening voor de sociale straathoekwerkers van de preventiedienst

Doelgroep:

Alle doelgroepen in de sociale wijken Andromeda/Sint-Lambertusberg/Hof ten Berg;
Daklozen of mensen in grote armoede op het grondgebied van de gemeente.

Doel:

De straathoekwerker werkt in de openbare ruimte en benadert in de eerste lijn de meest kwetsbare doelgroepen (jongeren in moeilijkheden, daklozen, drugsgebruikers enz.) om met hen een vertrouwensband op te bouwen. Deze band moet ertoe leiden dat mensen die het verst van de sociale instellingen verwijderd zijn om hulp vragen.

Acties:

- Zoning/Straatrondes
- Individuele gesprekken/psychosociale ondersteuning
- Fysieke begeleiding
- Doorverwijzing naar andere diensten

Contacten

Telefoon :
02/774.35.02

E-mail :
p.lambeau@woluwe1200.be

Adres :
Andromedalaan 83 ,
1200 Sint-Lambrechts-Woluwe

Website :
www.woluwe1200.be/les-educateurs-de-rue



WOLUWE-SAINT-LAMBERT
SINT-LAMBRECHTS-WOLUWE



Habitat & Rénovation VZW

Doelgroep:

Bewoners van de sociale woningen in de tuinwijk Kapelleveld

Doel:

De sociale cohesie en de slagkracht van de wijkbewoners versterken om een duurzame en solidaire leefruimte te verbeteren en te garanderen.

Acties:

De bewonersdynamiek die bijdraagt tot de creatie en het behoud van de sociale banden in de stad en de wijk en tot de mobilisatie van de uitdagingen van de woonomgeving (huisvesting en openbare ruimten) begeleiden;
- de vaardigheden en kennis van de inwoners versterken door opleiding en onderwijs te ondersteunen.

Eventuele stappen om toegang te krijgen:

Telefonisch, per mail of ter plaatse

Erkenning:

Sociale cohesie Sociale huisvesting (Brussels Hoofdstedelijk Gewest-PMC), ONE-EDD, Integratie via huisvesting (VIH), SVK

Contacten

Telefoon :
0472/82.24.13

E-mail :
kapelleveld@habitatetrenovation.be

Adres :
Landschapsgaarde 2/6,
1150 Sint-Pieters-Woluwe

Website :
www.habitatetrenovation.be

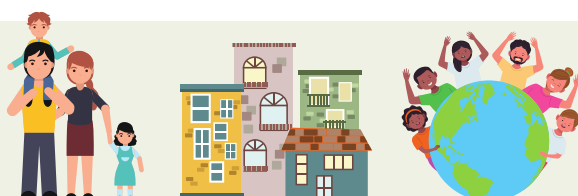

Infor GasElec

Doelgroep:

Alle Brusselaars met bijzondere aandacht voor kwetsbare gezinnen.

Doel:

- Wij geven informatie, advies en persoonlijke ondersteuning aan gebruikers van gas en elektriciteit in het Brusselse Gewest.
- Wij verstrekken informatie en juridisch advies aan gas- en elektriciteitsverbruikers in Brussel
- We doen onderzoek over alle aspecten van de wereld van energie (toegang, tarieven, maatregelen, etc.) en stellen daarover jaarlijks een onderzoeksrapport op.

Acties:

Beschermen van een gelijke toegang tot energie voor alle Brusselaars

Eventuele stappen om toegang te krijgen:

neem contact op met Infor GazElec op 02 209 21 90 of via info@gazelec.info

Erkenning: Infor GazElec is sinds 2007 goedgekeurd door de regering van het Brussels Hoofdstedelijk Gewest en door Leefmilieu Brussel

Contacten

Telefoon :
02/209.21.90

E-Mail :
info@gazelec.info

Adres :
51, Haachtsesteenweg
1210 Brussel

Website:
www.inforgaselek.be

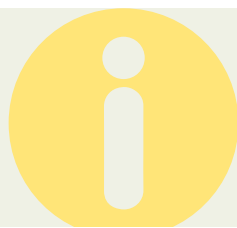
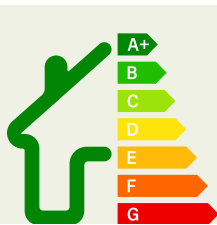

Infor Jeunes Bruxelles

Doelgroep:

we zijn er voor iedereen en vooral voor jongeren.

Doel:

Infor Jeunes Bruxelles is een vereniging zonder winstoogmerk (vzw). Onze vereniging wil iedereen die dat wenst, en meer bepaald jongeren, informeren, helpen en adviseren. En dat in alle domeinen die hen aanbelangen.

We behandelen thema's zoals onderwijs, opleiding, werk, huisvesting, gezin, gezondheid, sociale bijstand, justitie, vrije tijd en vakantie, internationale kwesties ... We werken onder meer door het opzetten van onthaaldiensten en -permanenties die allerhande oproepen beantwoorden. Bovendien is de toegang vrij en gratis.

Elk lid van het team van Infor Jeunes Bruxelles verbindt zich ertoe om, met respect voor de anonimiteit, op elke vraag van elke Brusselse jongere neutraal en zonder te oordelen een volledig en correct antwoord te geven. Een antwoord dat hem in staat stelt om keuzes te maken en beslissingen te nemen in volle bewustzijn, autonomie en vrijheid.

Elk lid van het team van Infor Jeunes Bruxelles verbindt zich ertoe om, met respect voor de anonimiteit, op elke vraag van elke Brusselse jongere neutraal en zonder te oordelen een volledig en correct antwoord te geven. Een antwoord dat hem in staat stelt om keuzes te maken en beslissingen te nemen in volle bewustzijn, autonomie en vrijheid.

Acties:

wij bieden

- volledige informatiepermanenties in verschillende Brusselse gemeenten;
- een dienst voor school- en beroepsbegeleiding en oriëntering (op afspraak);
- een specifieke juridische permanentie voor het hoger onderwijs (op afspraak);
- uitgebreide, up-to-date en ook per thema geklasseerde documentatie (op www.ijbxl.be en www.bruxelles-j.be);
- een cyberspace: er zijn computers beschikbaar om opzoekingen te doen voor school, maar ook op het gebied van werkgelegenheid.

Eventuele stappen om toegang te krijgen:

het infopunt is gratis en zonder afspraak toegankelijk op woensdag en vrijdag van 13.30 tot 17 uur. Gesloten van 15 juli tot 15 augustus.

Contacten

Contactpersoon :

Florence Bourton

Telefoon :

02 514 41 11

E-mail :

florence.bourton@ijbxl.be

Adres :

Infopunt Sint-Lambrechts-Woluwe

Jeugdhuis

Prekelindenlaan 78

1200 Sint-Lambrechts-Woluwe

Website :

www.ijbxl.be

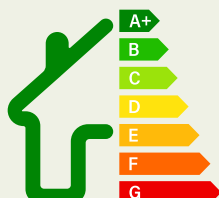

Institut Royal d'Accueil pour le Handicap Moteur - IRAHM

Doelgroep:

Kinderen met een motorische handicap (0-21 jaar).

Acties:

Dagcentrum

Verblijfscentrum

Gespecialiseerd onderwijs T4

Eventuele stappen om toegang te krijgen:

Medisch verslag

Contact

Toelatingsconsultatie

Erkenning: COCOF / Dienst Phase

Contacten

Telefoon :
02/762.08.18

E-mail :
psychosocial@irahm.be

Adres :
Dumontlaan 40,
1200 Sint-Lambrechts-Woluwe

Website :
www.irahm.be



Kinderdagverblijf Kangoeroe

Doelgroep:

kinderen van 3 maanden tot 3 jaar.

Doel:

kinderopvang zodat de ouders hun werk kunnen doen en het kind geleidelijk kan socialiseren.

Acties:

psychomotorische stimulaties, socialisatie, zintuiglijk prikkelen door lezen, zingen, dansen, tuinieren, manipuleren ...

Eventuele stappen om toegang te krijgen:

in de gemeente wonen of voor de gemeente werken

Erkenning: ONE

Contacten

Telefoon :
02 761 23 17

E-mail :
creche.kangourou@woluwe1200.be

Adres :
Arianelaan 17,
1200 Sint-Lambrechts-Woluwe



Kinderdagverblijft Toreke

Doelgroep:

Kinderen van 0 tot 3 jaar

Doel:

Het opvangen van kinderen tussen 0 tot 3 jaar

Acties:

We vangen 40 kinderen verdeeld over 3 leefgroepen van 7u15 tot 18u15

Eventuele stappen om toegang te krijgen:

De inschrijving gebeurt op de website www.kinderopvanginbrussel.be

Erkenning: Vergunning voor de opvang van baby's en peuters van K&G met erkenningsnummer 910001050

Contacten

Nesrine Chabbout

Telefoon:
02/771.65.67

E-mail:
nesrine.chabbout@kdv.annuntiaten.be

Adres:
44 Fabrystraat
1200 Sint-Lambrechts-Woluwe

Website:
www.kdvheilighart.be



L'ACCUEIL FAMILIAL VZW

Doelgroep:

Alle gezinnen.

Doel:

Dienst voor begeleiding bij pleegopvang erkend door de Federatie Wallonië-Brussel voor de opvolging van kinderen/jongeren van 0 tot 18 jaar. We werken onder het mandaat van de diensten voor jongerenhulp, de kinderbeschermingsdiensten of de jeugdrechtbanken, lastgevers genoemd.

Acties:

We zoeken en selecteren pleeggezinnen voor kinderen die om diverse redenen enige tijd niet bij hun ouders kunnen wonen.

We werken samen met ouders, pleegouders, lastgevers, het netwerk ... om de jongere te helpen zijn weg te vinden en zijn stem te laten horen.

Onze doelstellingen:

- De jongere in staat stellen om te groeien in een warm, geborgen en structurerend gezinsleven om zijn ontplooiing en sociale integratie te bevorderen.
- De pleeggezinnen en de jongere begeleiden op hun individuele en gezamenlijke weg.
- De ouders ondersteunen bij de uitoefening van hun ouderschap en werken aan het behouden en versterken van de relaties tussen de jongere en zijn ouders, broers en zussen, grootouders of elke andere persoon die voor hem belangrijk is.
- Een programma voor de terugkeer van de jongere naar zijn oorspronkelijke leefomgeving of elke alternatieve oplossing voorbereiden en begeleiden.

Deze doelstellingen worden bepaald in nauwe samenwerking met de lastgevers.

Contacten

Telefoon :
02/772 00 06

E-Mail :
BRUXELLES@ACCUEIL-FAMILIAL.BE

Adres :
Paul Hymanslaan, 87/1
1200 Sint-Lambrechts-Woluwe

Website :
www.accueil-familial.be



La Maison Ouverte vzw

Doelgroep:

kinderen tussen 0 en 4 jaar onder begeleiding van een naaste volwassene

Doel:

La Maison Ouverte ligt in het verlengde van de commerciële Georges Henrilaan, in een groot lichtrijk paviljoen achter het speelplein van een gemeenteschool. De plek is ontworpen en ingericht voor kinderopvang en biedt verschillende speelruimtes, een rustige ruimte die voorbehouden is voor baby's, een luierhoek, stoelen om te zitten en rond te kijken, te praten en van gedachten te wisselen. Iedereen komt er wanneer hij wil en blijft zolang hij wil. De doelstellingen van La Maison Ouverte zijn preventie op het vlak van geestelijke gezondheid in de vroege kinderjaren, de socialisatie van kinderen, de voorbereiding van de toegang van het kind tot de samenleving (de crèche, de school ...) en de terbeschikkingstelling van een ontmoetingsplaats voor gezinnen. Het multidisciplinaire en dynamische team bestaat uit hulpverleners uit de verschillende domeinen van de vroege kindertijd. Het onthaal is anoniem en vriendelijk en wil het spreken en het luisteren met zijn referentiepunten en beperkingen ondersteunen. Het biedt talrijke mogelijkheden om het kind en zijn naasten te begeleiden bij hun ontmoetingen en ontdekkingen, hun vragen en hun verrassingen.

Eventuele stappen om toegang te krijgen:

La Maison Ouverte verwelkomt bezoekers zonder voorafgaande inschrijving en respecteert de anonimiteit.

Van maandag tot vrijdag van 14.00 tot 17.30 uur. In de maanden juli en augustus van maandag tot vrijdag van 10.00 tot 13.30 uur. Je kunt er in het Engels ontvangen worden. Financiële bijdrage € 4 per gezin en per bezoek, de financiële bijdrage mag echter geen obstakel zijn.

Contacten

Telefoon :
0472/13 20 48

E-mail :
lamaisonouverte@skynet.be

Adres :
251bis George Henri laan
1200 Sint-Lambrechts-Woluwe

Website :
<http://www.lesmaisonsvertes.be/>



Doelgroep:

Kinderen en jongeren tussen 3 tot 18 jaar.

Doel:

Residentiële dienst voor hulpverlening aan de jeugd

Acties:

Onthaal, begeleiding, huisvesting, verzorging.

Eventuele stappen om toegang te krijgen:

Rapport goedgekeurd door de dienst PHASE.

Erkenning: COCOF / Dienst Phase en erkend door de federatie Wallonië-Brussel.

Contacten

Telefoon:
02/735.38.90

E-mail :
direction@lancre.be

Adres :
Slotlaan 82,
1200 Sint-Lambrechts-Woluwe

Website :
www.lancre.be



Le Gué - Jeugdhuis

Doelgroep:

12-26 jaar (maar niet exclusief)

Doel:

De vereniging is een plaats voor uitwisselingen, ontmoetingen, gesprekken, culturele, sportieve en recreatieve activiteiten. Doel is de integratie van de jongeren in het sociale leven en een verantwoord burgerschap te bevorderen.

Acties:

Culturele, sportieve en recreatieve activiteiten

Eventuele stappen om toegang te krijgen:

Lidkaart (€ 1 per jaar)

Erkenning: Jeugdhuis

Contacten

Telefoon :
0472/19.84.01

E-mail :
le.gue.mj@gmail.com

Adres :
116 Paul Hymanslaan,
1200 Sint-Lambrechts-Woluwe

Website :
www.leguemj.com



Le Gué - Therapeutisch en cultureel centrum

Doelgroep:

Ons dagcentrum biedt opvang aan volwassenen (vanaf 17 jaar) met psychische problemen.

Doel:

het doel is iedereen in staat te stellen er terug zin in te krijgen, op een positieve manier te leven in de maatschappij, door hulp en leerplaatsen uit te vinden. Het dagelijkse leven wordt opgebouwd in een gemeenschapscontext, gebaseerd op gezellige menselijke relaties met respect voor zichzelf en de anderen.

Acties:

De activiteiten richten zich op het (her)ontdekken van jezelf, je lichaam, je mogelijkheden en de wereld om je heen: diverse sporten, artistieke activiteiten, beheer van het dagelijkse leven, deelname aan het culturele, sociale en burgerleven van de stad, vergaderingen, koken, nadenken over de wereld om ons heen en over de actualiteit.

Eventuele stappen om toegang te krijgen:

telefonisch een afspraak maken om een bezoek vast te leggen. Na afloop van het gesprek wordt een 'proefdag' voorgesteld.

Erkenning: GGC

Contacten

Telefoon :

Dagcentrum : 02/770.53.97
Baanbegeleiding : 02/342.11.13

E-mail :

Dagcentrum : secretariat@le-gue.be
Baanbegeleiding :
accompagnement.emploi@le-gue.be

Adres :

Roodebeeksteenweg, 300,
1200 Sint-Lambrechts-Woluwe

Website :

www.le-gue.be



Le Silex VZW

Doelgroep:

Volwassenen met een lichte of matige mentale stoornis.

Doel:

Het hoofddoel van Silex, opgericht in 1970, is vriendschappelijke, warme en niet-hiërarchische ontmoetingen tot stand brengen tussen volwassenen met of zonder handicap.

Silex wil personen met een verstandelijke beperking laten uitgroeien tot volwaardige burgers en hen helpen hun stem te laten horen in de maatschappij. De grootste troef van Silex is de kwaliteit en eenvoud van de relaties die de leden in staat stellen om hun plaats in te nemen, vrienden te ontmoeten en zich te ontplooiën in zelfgekozen vrijetijdsbestedingen.

De vzw telt vandaag 360 leden, onder wie 80 vrijwilligers. Het team van professionals bestaat uit 14 personen.

Acties :

Silex biedt zijn leden:

- Creatieve workshops en artistieke en culturele activiteiten
- Activiteiten rond permanente educatie gericht op de ontwikkeling van een actief burgerschap van de deelnemers en hun inclusie, plekken om gesprekken te voeren, thema-, reflectie- en informatie-avonden.
- Vrijetijds- en recreatieve activiteiten
- Vakantieverblijven in binnen- en buitenland.
- Speciale activiteiten voor jongeren (18-30 jaar)

Silex organiseert activiteiten die toegankelijk zijn voor het grote publiek: shows, tentoonstellingen, colloquia, burgerbars en een jaarlijkse grote verkoop van kerstbomen.

Eventuele stappen om toegang te krijgen :

Telefonisch inschrijven

Erkenning : Federatie Wallonië-Brussel als dienst voor permanente vorming en als centrum voor expressie en creativiteit, alsook door de COCOF, Actiris en de gemeente Sint-Lambrechts-Woluwe.

Contacten

Telefoon :
027624009

E-mail :
info@lesilex.be

Adres :
Vootstraat 82,
1200 Sint-Lambrechts-Woluwe

Website :
www.lesilex.be



L'Habitation Moderne

Doelgroep:

Huurders van de sociale woningen van Sint-Lambrechts-Woluwe.

Doel:

Mensen met een laag inkomen helpen een woning te vinden die is aangepast aan hun behoeften.

Een geïntegreerde sociale begeleiding die vele facetten kan aannemen (een probleem met huisvesting? met de burens? uw rechten en plichten kennen?) en verschillende methodologieën hanteren om dezelfde doelstellingen te bereiken.

Acties:

Individuele sociale actie

Collectieve sociale actie

Communautaire sociale actie via een regionaal conventioneel partnerschap (PMC)

Externe diensten (Dimensie + vzw)

Eventuele stappen om toegang te krijgen:

Meerdere kanalen zijn mogelijk (telefoon, e-mail en post ...)

Erkenning: Sociale cohesie Sociale huisvesting (Brussels Hoofdstedelijk Gewest-PMC), ONE-EDD, Integratie via huisvesting (VIH), SVK

Opmerkingen:

Het erfgoed is verdeeld over 14 wijken.

Contacten

Telefoon :
02 770 38 30

E-mail :
info@hmw.be

Adres :
Sint-Lambertusberg 2,
1200 Sint-Lambrechts-Woluwe

Website :
www.habitatetrenovation.be

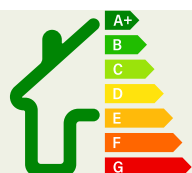

Liga voor patiënten met nierinsufficiëntie

Doelgroep:

Patiënten met nierproblemen, die dialyse krijgen en wachten op een transplantatie.

Doel:

hen helpen en begeleiden in hun traject en bij de administratieve stappen.

Acties:

informatie en ondersteuning

Eventuele stappen om toegang te krijgen:

lid zijn en een jaarlijkse bijdrage betalen

Erkenning: vrijstelling

Contacten

Telefoon :
0470 /64.33.00

E-mail :
info@lir-lni.be

Adres :
Almaplein 3
1200 Sint-Lambrechts-Woluwe

Website :
<https://lir-lni.jimdo.com/>



Lire et Écrire

Doel:

acties voor alfabetisering en basisfrans als vreemde taal organiseren die kunnen worden aangevuld met opleidingen in ICT (Informatie- en Communicatietechnologie) of wiskunde in zijn 5 Alpha-centra en in geconventioneerde verenigingen, verenigingen die lesgevers van LEE BXL in detachering ontvangen;

het onthaal en de doorverwijzing organiseren van laag- of ongeschoolde personen die een opleiding wensen te volgen naar een Brusselse vereniging of instelling voor alfabetisering, basisfrans als vreemde taal of Frans als vreemde taal die zo adequaat mogelijk beantwoordt aan hun verwachtingen, behoeften en competenties;

laag- of ongeschoolde personen begeleiden bij het zoeken naar werk;

opleidingen organiseren voor hulpverleners en vrijwilligers uit de alfabetiseringsbranche en de sector Frans als vreemde taal;

de voorzieningen voor alfabetisering en Frans als vreemde taal in Brussel coördineren:

samenwerking en complementariteit tussen de Brusselse verenigingen van de sector bevorderen en steun en middelen bieden aan deze operatoren;

de publieke opinie ervan bewustmaken en de aandacht van de overheid erop vestigen dat er nog steeds analfabetisme bestaat bij volwassenen en dat het nodig is om de oorzaken ervan te bestrijden en oplossingen aan te reiken;

evenementen voor het grote publiek organiseren om aan te zetten tot nadenken over de problematiek van analfabetisme en informatie te verschaffen over onze acties en die van de Brusselse verenigingen voor alfabetisering en Frans als vreemde taal;

studies en analyses uitvoeren in verband met de thema's analfabetisme en alfabetisering.

Acties:

Lire et Écrire is een vereniging die in 1983 werd opgericht door arbeiders-, christelijke en socialistische bewegingen en vier verenigingen en die vindt dat iedereen een onvervreemdbaar recht op onderwijs heeft en dat alfabetisering dus een grondrecht is. Sindsdien strijdt de vzw tegen analfabetisme en organiseert ze acties voor alfabetisering en basisfrans als vreemde taal voor volwassenen.

Vandaag maakt Lire et Écrire Bruxelles (LEE Bxl) deel uit van een beweging voor permanente educatie erkend door de Federatie Wallonië-Brussel met 9 regionale centra (8 in Wallonië en 1 in Brussel), een Waalse coördinatie en een coördinatie op het niveau van de Franse Gemeenschap. Het Brusselse gewest, dat door de COCOF-Cohésion sociale erkend is als 'CRÉDAF', Centre Régional pour le Développement de l'Alphabétisation et de l'Apprentissage du Français pour adultes (regionaal centrum voor de ontwikkeling van de alfabetisering en het leren van het Frans voor volwassenen), is belast met de coördinatie van de acties voor alfabetisering en Frans als vreemde taal in het Brussels Gewest.

Contacten

Telefoon :

02 412 56 10

E-mail :

bruxelles@lire-et-ecrire.be

Adres :

Crystal Palace

Paalstraat 14 bus 9

1080 Sint-Jans-Molenbeek

Website :

www.lire-et-ecrire.be/bruxelles



Mobiel Crisisteam (MCT)

Doelgroep:

Vanaf 16 jaar, patiënten in een acute psychiatrische crisissituatie in Brussel-Oost

Doel:

Interventie bij psychosociale en psychiatrische crisissituaties wanneer er geen andere mogelijkheden zijn om zorg te bieden aan de lijdende persoon.

Bijvoorbeeld indien de betrokkene zich in een kwetsbare positie bevindt of verzorging weigert, kunnen wij optreden in naam van een naaste of een betrokkene. Crisisinterventie is bedoeld om het lijden te verlichten dat aan de basis ligt van onze interventie.

Acties:

Interventies bij een crisis thuis gedurende een korte periode (maximaal 6 weken),
Ondersteuning van de omgeving,
Samenwerking of oprichting van een netwerk

Eventuele stappen om toegang te krijgen:

Aanvragen per telefoon of mail

Opmerkingen:

Gratis dienst behalve tussenkomst van de psychiater

Interventiezone: Brussel-Oost (Evere, Haren, Schaarbeek), Sint-Joost, SLW, SPW, Etterbeek, Oudergem, Ukkel, Watermaal-Bosvoorde en de Franstalige patiënten van WSE, Kraainem, Tervuren en Wezembeek-Oppem.

Contacten

Telefoon :
0490/11.42.00

E-mail :
emc107@saintluc.uclouvain.be

Adres :
Hippocrateslaan 10,
1200 Sint-Lambrechts-Woluwe

Website :
Cliniques universitaires Saint-Luc | Cliniques
universitaires Saint-Luc (saintluc.be)



My Wish VZW

Doelgroep:

Jongeren (tussen 18-30) met een lichte handicap (leerstoornis, mentaal ...).

Doel:

Een eerste ervaring opdoen met woningdelen en hun plannen om onafhankelijk te worden tijdelijk ondersteunen als springplank.

Acties :

Begeleiding bij het onafhankelijk uitvoeren van de dagelijkse, sociale, professionele en vrijetijdsactiviteiten in samenwerking met de gezinnen en het netwerk.

Eventuele stappen om toegang te krijgen :

Erkenning van handicap door de dienst Phare, Aviq, Vaph, Iriscare en een betrekking hebben overdag.

Contacten

Claire Bellanger

Telefoon:
0486/78.04.09
02.736.66.26

E-mail :
info@mywhish-home.be ,
equipe@mywish-home.be
claire.bellanger@mywih-home.be

Adres :
Georges Rençystraat 22,
1200 Sint-Lambrechts-Woluwe

welkom thuis
mywish
bienvenue chez toi



OCMW van Sint-Lambrechts-Woluwe - Cel Beroepsinschakeling

Doelgroep:

Begunstigden van een (equivalent) leefloon bereid om te werken/alleenstaanden.

Doel:

Begeleiding met het oog op het vinden van een opleiding/job en het wegnemen van sociale belemmeringen.

Acties:

Infosessies, bepaling van project/opleiding, AZW-ondersteuning ...

Eventuele stappen om toegang te krijgen:

Begeleiding uitsluitend voor begunstigden van een (equivalent) leefloon toegekend door het OCMW van Sint-Lambrechts-Woluwe.

Contacten :

Frédéric VAN HAUTEGHEM

Telefoon :
02/ 777. 76.10

Adress:
Gulledelle 98
1200 Sint-Lambrechts-Woluwe

Website :
ww.cpas1200.be



OCMW van Sint-Lambrechts-Woluwe - Cel Energie

Doelgroep:

Doelgroep opgevolgd door het OCMW

Doel:

De Dienst Energie heeft als opdrachten:

- De gebruikers van het OCMW helpen hun energie- en/of waterverbruik te beheersen.
- Instaan voor de betaling van de facturen in het kader en volgens de voorwaarden van de hiervoor voorziene subsidie

Acties:

Daartoe zal de energieadviseur:

- Samen met de gebruikers hun facturen en energiekosten toelichten en ontcijferen en nagaan of het zinvol is om van leverancier te veranderen;
- Vereenvoudigde audits uitvoeren bij de gebruikers thuis om te bepalen waar er water of energie bespaard kan worden;
- De gebruikers informeren over de kleine dagelijkse gewoontes die hun verbruik gevoelig kunnen verlagen via thematische workshops;
- De gebruikers helpen bij hun administratieve formaliteiten op het vlak van energie: vermogensbegrenzer, sociaal tarief, statuut beschermde klant enz..

De sociale eerstelijnsdienst:

- Behandelt de aanvragen tot tenlasteneming van energiefacturen in het kader en volgens de voorwaarden van de subsidies die hiervoor zijn voorzien

Eventuele stappen om toegang te krijgen:

Een dossier geopend hebben bij het OCMW, daarvoor moet u zich aanmelden bij het loket van de algemene sociale dienst op maandag en donderdag van 9 tot 11.30 uur.

Contacten

Telefoon :
02/777 75 31

E-mail :
energie@ocmw.woluwe1200.be

Adres :
Gulledelle 98
1200 Sint-Lambrechts-Woluwe

Website :
ww.cpas1200.be

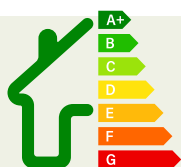

OCMW van Sint-Lambrechts-Woluwe - Cel Huisvesting

Doelgroep:

Doelgroep opgevolgd door het OCMW

Doel:

De dienst Huisvesting is een gespecialiseerde dienst die gebruikers helpt om zo snel en zo goed mogelijk een woning te vinden die aangepast is aan hun financiële en familiale situatie of om hen daar te behouden.

Acties:

- Begeleiding bij het zoeken naar een woning
- Begeleiding bij het intrekken in en behouden van een woning
- Begeleiding bij de administratieve en juridische stappen (bv.: lezen van huurovereenkomsten, opstellen van opzeg, inschrijvingen sociale woningen en SVK enz.)
- Beheer van noodsituaties (uitzetting)
- Beheer van ongezonde situaties

Eventuele stappen om toegang te krijgen:

Een dossier geopend hebben bij het OCMW, daarvoor moet u zich aanmelden bij het loket van de algemene sociale dienst op maandag en donderdag van 9 tot 11.30 uur.

Contacten

Telefoon :
02/777 75 31

E-mail :
log@ocmw.woluwe1200.be

Adres :
Gulledelle 98
1200 Sint-Lambrechts-Woluwe

Website :
ww.cpas1200.be

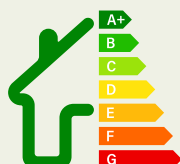

OCMW van Sint-Lambrechts-Woluwe - Cel schuldbemiddeling

Doelgroep:

De inwoners van Sint-Lambrechts-Woluwe.

Doel:

De dienst schuldbemiddeling is een gespecialiseerde dienst die begeleiding biedt bij problemen met schulden of bij een overmatige schuldenlast. De dienst maakt samen met de aanvrager een stand van zaken op over zijn sociale en financiële situatie. Hij helpt om prioriteiten vast te stellen en een coherent budget op te stellen waarmee, indien mogelijk, schuldeisers kunnen worden terugbetaald. Hij informeert en ondersteunt de aanvrager bij de te ondernemen stappen. Deze dienst komt echter niet tussen in de betaling van de schulden

Acties:

- Begeleiding bij het verduidelijken van de budgettaire en schuldensituatie van de aanvrager.
- Aanmoediging om het budget opnieuw zelfstandig en stabiel te beheren.
- Hulp bij het bepalen van het beschikbare bedrag dat vrijgemaakt kan worden en advies bij het toekennen van dit bedrag en het onderhandelen met de schuldeisers.
- Informatie over de rechten en plichten van de aanvrager.

Eventuele stappen om toegang te krijgen:

voor elke nieuwe aanvraag: Loket dinsdagvoormiddag van 9 tot 12 uur in Gulledele 98 of maandagochtend aan het sociaal loket.

Erkenning: cocom MD/S1.18

Contacten

Telefoon :
02 777 75 31

E-mail :
medet@ocmw.woluwe1200.be

Adres :
Gulledele 98
1200 Sint-Lambrechts-Woluwe

Website :
ww.cpas1200.be



OCMW van Sint-Lambrechts-Woluwe - Dienst Gezinshulp

Doelgroep:

De dienst richt zich tot inwoners van Sint-Lambrechts-Woluwe die vanwege hun gezondheid of leeftijd niet meer zelf in hun dagelijkse behoeften kunnen voorzien.

Doel:

Autonomie terugwinnen of behouden. De opdracht van de gezinshulpen bestaat erin gezinnen, bejaarden, personen met een lichamelijke, geestelijke of psychische handicap of personen met een ernstige handicap die erom verzoeken te helpen bij hun dagelijkse taken of die taken van hen over te nemen.

Acties:

De gezinshulp ondersteunt de autonomie via:

- hulp in het dagelijkse leven, op het vlak van gezondheid en hygiëne, onderwijs;
- relationele hulp door regelmatige aanwezigheid, een luisterend oor en dialoog;
- sociale bijstand door begeleiding bij administratieve, medische e.a. procedures ...

Eventuele stappen om toegang te krijgen:

- Een aanvraag indienen per telefoon, e-mail of ter plaatse;
- Een maatschappelijk assistent zal thuis langskomen bij de begunstigde en diens familie indien gewenst;
- Vervolgens wordt een hulpverleningsovereenkomst ondertekend door de partijen.

Erkenning: IRISCARE 27.000

Opmerkingen:

Barema's ter bepaling van de financiële bijdrage van de begunstigten opgesteld door IRISCARE / GGC

Contacten

Telefoon :
02 777 76 63 ou 64

E-mail :
sad@ocmw.woluwe1200.be

Adres :
Karrestraat 27
1200 Sint-Lambrechts-Woluwe

Website :
ww.cpas1200.be



OCMW van Sint-Lambrechts-Woluwe - Dienst Maaltijden aan huis

Doelgroep:

Elke persoon gedomicilieerd in Sint-Lambrechts-Woluwe die niet meer in staat is om een warme maaltijd te bereiden en die een dieet moet volgen of een maaltijd met een aangepaste textuur moet hebben.

Doel:

De begunstigden gezond houden en langer thuis laten wonen.

Acties:

Leveringscapaciteit: 60 maaltijden per dag

Levering op werkdagen tussen 10 en 14 uur

Weekmenu

Maaltijden onder toezicht van een diëtiste

Barema bepaald door de Raad voor Maatschappelijk Welzijn: prijs vastgesteld volgens het inkomen van de begunstigde

Levering mogelijk vanaf de dag na aanvraag

Annulering mogelijk uiterlijk de dag zelf voor 9.00 uur

Maandelijkse facturatie

Eventuele stappen om toegang te krijgen:

Een aanvraag indienen bij de sociale dienst van de DTH via telefoon, mail of ter plaatse

Een maatschappelijk assistent onderzoekt de aanvraag en bepaalt de leveringsmodaliteiten met de begunstigde

De Raad beslist over de aanvraag en stuurt een brief ter bevestiging van de levering.

Contacten

Telefoon :

02 777 76 63 ou 64

E-mail :

sad@ocmw.woluwe1200.be

Adres :

Karrestraat 27

1200 Sint-Lambrechts-Woluwe

Website :

ww.cpas1200.be



OCMW - Dienst Thuishulp

Doelgroep:

Eke persoon die in Sint-Lambrechts-Woluwe woont en om gezondheidsredenen hulp nodig heeft voor de activiteiten van het dagelijks leven (ADL).

Doel:

terugkrijgen of behouden van de autonomie.

Eventuele stappen om toegang te krijgen:

aanvraag via telefoon, post of e-mail. Verplicht huisbezoek door maatschappelijk assistent. Ondertekening van een hulpverleningsovereenkomst tussen de geholpen persoon en de dienst.

Erkenning: COCOM/Iriscare 27 000

Contacten

Telefoon :

02 777 76 63 ou 64 + antwoordapparaten

E-mail :

sad@cpas.woluwe1200.be

Adres :

Karrestraat 27
1200 Sint-Lambrechts-Woluwe

Website :

ww.cpas1200.be



OCMW Sint-Lambrechts-Woluwe - Opvang- en dagcentrum 'De Heuvel'

Doelgroep:

(Fysiek en/of psychisch) afhankelijke ouderen, dementerende personen.

Doel:

Ouderen worden overdag opgevangen om de resterende capaciteiten van de gebruikers te stimuleren en mantelzorgers te ontlasten.

Acties:

Cognitieve en fysieke stimulaties, behoud van de autonomie, ondersteuning en informatie aan families en/of mantelzorgers.

Eventuele stappen om toegang te krijgen:

Telefonisch contact, medisch dossier en Katz-schaal moeten ingevuld worden door de huisarts.

Contacten

Telefoon :
02/777 76 07

E-mail :
colline@ocmw.woluwe1200.be

Adres :
Karrestraat 27
1200 Sint-Lambrechts-Woluwe

Website :
ww.cpas1200.be



OCMW van Sint-Lambrechts-Woluwe- Sociale eerstelijnsdienst

Doelgroep:

Iedereen die zich aanmeldt en voor wie wij territoriaal bevoegd zijn.

Doel:

De sociale eerstelijnsdienst heeft als opdracht de toegang tot de sociale bijstand en het leefloon te verzekeren.

Acties:

Sociale onderzoeken uitvoeren, nagaan of de persoon voldoet aan de voorwaarden om een leefloon te ontvangen, de staat van behoefte vaststellen om de meest geschikte sociale hulp aan te bieden, de personen doorverwijzen naar aangepaste en/of begeleidingsdiensten.

Eventuele stappen om toegang te krijgen:

Om toegang te krijgen tot de sociale dienst, moet u zich aanmelden bij het sociaal loket op maandag- en donderdagvoormiddag (9-12 uur).

Erkenning:

Vervult de gereguleerde opdracht van de OCMW's opgenomen in de organieke wet van 1976 en de wet betreffende het recht op maatschappelijke integratie van 2002.

Contacten

Telefoon :
02/777 75 31

E-mail :
info@cpas.woluwe1200.be

Adres :
Karrestraat 27
1200 Sint-Lambrechts-Woluwe

Website :
ww.cpas1200.be



OCMW van Sint-Lambrechts-Woluwe

Rust- en verzorgingstehuis

Doelgroep:

Personen ouder dan 60 jaar.

Doel:

Rust- en verzorgingstehuis.

Acties:

leefomgeving - verzorging (dagelijks, kinesist, ergotherapie), maaltijden, sociaal leven en psychosociale ondersteuning indien nodig.

Eventuele stappen om toegang te krijgen:

Inschrijving op de wachtlijst nl. 4 te bezorgen documenten:

- kopie van identiteitskaart,
- 1 strookje van het ziekenfonds,
- naam van de behandelende arts,
- het inschrijvingsformulier invullen.

Erkenning: 7/40223/81110

Opmerkingen:

het rusthuis is erkend voor 56 RH-bedden en 74 RVT-bedden

Contacten

Téléphone :
02/775.12.00

Mail :
HSL.info@ocmw.woluwe1200.be

Adress :
Karrestraat 27
1200 Sint-Lambrechts-Woluwe

Website :
www.ocmw1200.be



PSC Galaxie

Doelgroep:

Huurders/bewoners van de sociale woningen in de perimeter Galaxie

Doel:

Een project voor sociale cohesie (PSC) wil de sociale ontwikkeling van de wijken ondersteunen en alle vormen van kwetsbaarheid, armoede en onzekerheid in ruime zin bestrijden. Alle activiteiten worden dan ook uitgevoerd met en voor de inwoners (participatieve projecten).

Gemeenschapsacties :

Buurtleven - Burgerschap en participatie

Elke huurder is welkom om deel te nemen aan onze gemeenschapsactiviteiten van het PSC of om samen nieuwe initiatieven op te zetten voor en door de bewoners.

Onderdeel gezelligheid/voorwendsel voor een ontmoeting

- Straathoekwerk en permanenties openbare ruimte
- Permanentie en bewoners
- Huiswerkscholen
- Digitale openbare ruimte
- Sportzaal voor iedereen
- Boekendoos
- Koffieklets
- Alfabetiseringscursussen

Onderdeel participatieve projecten met collectief belang

- Wijkmoestuin

Onderdeel communicatie

- Wijkkrant
- Buurtfeesten

Onderdeel netwerk en partnerschap

- Sociale coördinatie Galaxie

Erkenning:

PSC is een voorziening in samenwerking met de vzw wolu-Services, OVM De moderne woning, de jeugdendienst van de gemeente en de BGHM

Contacten

Telefoon :

02 761 21 73

E-mail :

Rhizlaine.benachouba@wolu-services.be

Adres :

Andromedalaan 81

1200 Sint-Lambrechts-Woluwe

Website :

Facebook PCS Galaxie



SERVICE JEUNESSE - JEUGDDIENST



PSC Hof Ten Berg

Doelgroep:

Euurlers/bewoners van de sociale woningen in de perimter Hof Ten Berg

Doel:

Een project voor sociale cohesie (PSC) wil de sociale ontwikkeling van de wijken ondersteunen en alle vormen van kwetsbaarheid, armoede en onzekerheid in ruime zin bestrijden. Alle activiteiten worden dan ook uitgevoerd met en voor de inwoners (participatieve projecten).

Gemeenschapsacties - Buurtleven - Burgerschap en participatie

Elke huurder is welkom om deel te nemen aan onze gemeenschapsactiviteiten van het PSC of om samen nieuwe initiatieven op te zetten voor en door de bewoners.

Onderdeel gezelligheid/voorwendsel voor een ontmoeting

- Straathoekwerk en interne en externe permanenties
- Spelothek
- Huiswerkscholen
- Boekendoos
- Babelbar
- Madame est servie (communautaire maaltijdservice)
- Wijkcomité en bewonerscomités
- Partnerschap sport

Onderdeel participatieve projecten met collectief belang

- Stadsboerderij
- Ontwikkeling van de gemeenschapszaal
- Verfraaiing van de gemeenschappelijke ruimten

Onderdeel communicatie

- Wijkkrant
- Buurtfeesten

Erkenning:

PSC is een voorziening in samenwerking met de vzw wolu-Services, OVM De moderne woning, de jeugddienst van de gemeente en de BGHM

Contacten

Telefoon :
02 763 45 77

E-mail :
isabelle.boniver@wolu-services.be

Adres :
Hof Ten Berglaan 94,
1200 Sint-Lambrechts-Woluwe

Website :
Facebook PCS Hof ten Berg



Residentie Arcade

Doelgroep:

Ouderen

Doel:

een aangename en warme leefomgeving bieden

Acties:

activiteiten en animaties;
dagelijkse zorgverlening;

Eventuele stappen om toegang te krijgen: /

Erkenning: PA6016

Opmerkingen: 32 ROB-bedden en 25 RVT-bedden

Contacten

Telefoon :
02/778.04.00

E-mail :
arcade.dir@animagroup.be

Adres :
Paul Hymanslaan 44,
1200 Sint-Lambrechts-Woluwe



Arcade

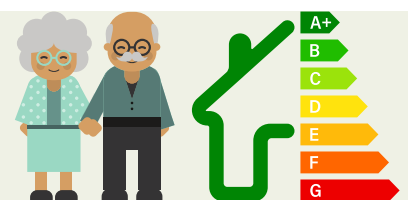

Ricochet VZW

Doelgroep:

Volwassenen met een verstandelijke beperking.

Doel:

Autonomie, inclusie en burgerschap bevorderen.

Het hoofddoel van de vzw Ricochet is een vertrouwensband en vriendschap te creëren tussen een volwassen vrijwilliger en een volwassen persoon met een handicap. Het duo (peter/meter-petekind) komt één keer per maand samen om een vrijetijdsmoment te beleven.

Deze duo-uitstapjes bevorderen autonomie en inclusie via culturele, sportieve en ontspannende activiteiten.

Ze helpen de persoon met een handicap ook om zijn plaats in te nemen als actieve burger in de samenleving.

Deze belangrijkste doelstellingen worden ook nagestreefd door begeleiding in de 7 accommodaties van Ricochet en door een eventuele begeleiding in het dagelijkse leven voor elk lid van de vzw.

Acties:

- hoofdplicht: dienst voor begeleiding door burgerpeterschap (duo vrijwilliger-persoon met een handicap);
- specifieke actie: begeleid wonen;
- individuele begeleiding in het 'dagelijkse leven': iedereen die peterschap geniet of aanvraagt, kan een begeleiding krijgen naargelang zijn vraag, volgens de behoeften die het netwerk, de dienst Ricochet ... vaststelt

Eventuele stappen om toegang te krijgen:

Zich kandidaat stellen via mail.

Erkenning: COCOF / Phare- categorie 2

Contacten

Telefoon :
02/ 779 59 39

E-mail :
info@ricochetasbl.be

Adres :
Vrijetijdsplein 6,
1200 Sint-Lambrechts-Woluwe



SISAHM

Doelgroep:

Kinderen, adolescenten en volwassenen.

Doel:

SISAHM is een begeleidingsdienst (met de steun van de Brusselse Franstalige overheidsdienst en de dienst Phare).

Het is een dienst die opleidingen aanbiedt om zelfstandiger te worden in het dagelijkse leven. Zelfstandigheid is leren om dingen alleen te doen.

SISAHM biedt ook activiteiten aan.

SISAHM begeleidt kinderen vanaf 2 en een half jaar, adolescenten en volwassenen.

SISAHM begeleidt personen met een lichte of matige verstandelijke beperking, leerstoornissen of stoornissen van het autismespectrum.

Erkenning : OD en ODBO

Contacten

Telefoon :
02/219 49 78

E-mail :
sisahm@sisahm.be

Adres :
Roodebeeksteenweg,128
1200 Sint-Lambrechts-Woluwe

Website :
www.sisahm.be



Sociaal Loket Sint-Lambrechts-Woluwe

Doelgroep:

Iedereen die op zoek is naar diverse informatie.

Doel:

De inwoners informeren over hun rechten en plichten inzake:

- Tewerkstelling,
- Kinderen en gezin,
- Huisvesting,
- Juridisch,
- Buurtbemiddeling,
- Energie,
- Budget,
- Hulp bij het lezen of opstellen van brieven en documenten,
- enz.

Acties:

Een aantal professionals zijn beschikbaar aan het Sociaal Loket om er collectieve informatiesessies te houden (enkel op inschrijving) of tijdens individuele wachtdiensten (zonder afspraak). Tijdens de wachtdiensten geven ze informatie aan de begunstigden over de thema's die tot hun vakgebied behoren.

Indien een informatieaanvraag niet beantwoord kan worden via een van de thema's van het Sociaal Loket, is de verantwoordelijke voor de doorverwijzing en het onthaal voldoende vertrouwd met het netwerk om de begunstigde efficiënt te kunnen doorsturen naar een dienst die zijn vraag wel kan beantwoorden.

Contacten

Telefoon:
02/777.75.14

E-mail :
sociaaloket@woluwe1200.be

Adres :
258, Roodebeeksteenweg,
1200 Sint-Lambrechts-Woluwe

Website :
www.cpas1200.be
Sociaal loket



WOLUWE-SAINT-LAMBERT
SINT-LAMBRECHTS-WOLUWE



Woluwe-Saint-Lambert Sint-Lambrechts-Woluwe



Sociaal Verhuurkantoor van Sint-Lambrechts-Woluwe

Doelgroep:

Mensen met een laag inkomen die op zoek zijn naar een fatsoenlijke woning met een betaalbare huurprijs.

Doel:

Woningen uit het private vastgoedaanbod huren om die dan te onderverhuren aan kandidaat-huurders die op zoek zijn naar een woning met een redelijke huurprijs.

Acties:

Onderverhuring en beheer van woningen.

Eventuele stappen om toegang te krijgen:

Een inschrijvingsformulier invullen en de nodige documenten bijvoegen (kopie identiteitskaart, gezinssamenstelling, bewijs van inkomen, aanslagbiljet en bewijs van niet-eigendom)

Contacten

Irène Cramer

Telefoon :
02 763 48 39

E-Mail :
ais1200@woluwe1200.be

Adres :
Georges Henrilaan 399
1200 Sint-Lambrechts-Woluwe

Website :
www.ais1200.be

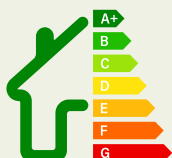

Sociaal Verhuurkantoor - Frédéric Ozanam

Doelgroep:

Mensen met een beperkt inkomen

Doel:

Woningen uit het private vastgoedaanbod huren om die dan te onderverhuren aan kandidaat-huurders die op zoek zijn naar een woning met een redelijke huurprijs.

Acties:

Onderverhuring en beheer van woningen

Eventuele stappen om toegang te krijgen:

Een inschrijvingsformulier invullen en de nodige documenten bijvoegen (kopie identiteitskaart, gezinssamenstelling, bewijs van inkomen, aanslagbiljet, bewijs van niet-eigendom)

Contacten

Telefoon

02/502.73.20

E-mail :

info@aisozanam.be

Adres :

Roodebeeksteenweg, 407
1200 Sint-Lambrechts-Woluwe

Website :

www.aisozanam.be

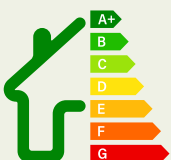

SOLEIL D'HIVER VZW

Doelgroep:

Kansarme gezinnen.

Doel:

Uitdelen wat we krijgen en zo verspilling vermijden.

Acties

Een sociale winkel met kleding (van 0 tot 99 jaar), linnengoed, vaatwerk, alles wat kan helpen in huis.

Eventuele stappen om toegang te krijgen :

Wonen in de gemeente en een toegangsprijs van één euro bij elk maandelijks bezoek.

Contacten

Telefoon:
0497/28 00 79

E-mail :
soleil-dhiver@hotmail.com

Adres :
Andromedalaan, 21 b
1200 Sint-Lambrechts-Woluwe

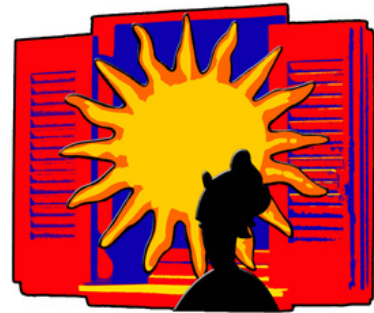

SOS-ENFANTS – UCLOUVAIN

Doelgroep:

kinderen en gezinnen

Doel:

preventie - evaluatie - therapeutische follow-up bij vermoeden kindermishandeling

Acties:

- aangepaste hulp- en zorgprogramma's, ambulante of bij hospitalisatie, uitgevoerd door een multidisciplinair team bestaande uit maatschappelijk assistenten, psychologen, een jurist, artsen (pediater en kinderpsychiater);
- netwerken met de betrokken partners uit o.a. de sectoren gezondheid, opvoeding, onderwijs, hulp- en beschermingsystemen.

Eventuele stappen om toegang te krijgen:

telefonische permanentie (02/764.20.89) van maandag tot vrijdag van 10 tot 11 uur en van 14 tot 15 uur, behalve op woensdagochtend

Erkenning: erkend door de Franse Gemeenschap en gesubsidieerd door het ONE

Opmerkingen:

de andere werkterreinen zijn: individuele preventie en aanpak van situaties van mishandeling, multidisciplinaire evaluatie van de situatie van het kind en zijn omgeving, passende hulp bieden door synergieën te creëren met het sociaal-medisch-psychologisch netwerk, deelnemen aan opleidingsprogramma's, wetenschappelijke kennis bevorderen, toekomstige ouders helpen als hun omgeving en/of gedrag een risico inhouden voor het toekomstige kind, behandelen van minderjarigen die seksueel misbruik plegen.

Contacten

Telefoon :
02/764.20.90

E-mail :
sos-enfants@saintluc.uclouvain.be

Adres :
10 Hippocrateslaan
1200 Sint-Lambrechts-Woluwe



Stichting Koningin Paola - SON (Stichting Openbaar Nut)

Doelgroep:

Kansarme kinderen en jongeren

Doel:

De integratie en vorming van jongeren bevorderen

Acties:

Steun aan maatschappelijke projecten, School van de Hoop, Koningin Paolaprijs voor het Onderwijs, Prijs Focus Aarde

Eventuele stappen om toegang te krijgen:

Op de website.

Contacten

Vincent Coppieters (Vincent@sk-fr-paola.be)
of Isaline Ghysens (Isaline@sk-fr-paola.be)

Telefoon :
02 762 92 51

E-mail :
info@sk-fr-paola.be

Adres :
Slegerslaan 356 / 17,
1200 Sint-Lambrechts-Woluwe

Website :
www.sk-fr-paola.be



Stichting Koningin Paola
Fondation Reine Paola
Königin Paola-Stiftung



Visa Santé - Medisch centrum

Doelgroep:

Iedereen is welkom bij ons. We richten ons vooral op mensen die moeite hebben om hun gezondheidszorg te financieren.

Doel:

Bij het Maison Médicale kunt u terecht voor verzorging door een huisarts, kinesithérapie en verpleegkundige zorgen. De vereniging gaat voor een lokale, toegankelijke en kwaliteitsvolle geneeskunde. De toegankelijkheid wordt mogelijk gemaakt door het systeem van het forfait, dat hieronder wordt toegelicht.

De globale, want multidisciplinaire behandeling van de patiënt garandeert een kwalitatieve benadering van de gezondheidszorg.

Acties:

Naast de gezondheidsacties biedt het Maison Médicale diverse gemeenschappelijke activiteiten aan die in het teken staan van gezondheid. Afhankelijk van de seizoenen en de toepasselijke covidnormen.

Eventuele stappen om toegang te krijgen :

Om van het forfait te genieten (gratis consultaties bij de huisarts en verpleegkundige zorgen) hoeft u enkel in orde te zijn met het ziekenfonds en langs te komen met 2 strookjes van het ziekenfonds.

Wat het forfait betekent: u betaalt de consultaties van de huisarts en de verpleegkundige kosten niet meer, uw ziekenfonds doet dit rechtstreeks voor u.

Wie komt in aanmerking?

Elke persoon die in orde is met zijn ziekenfonds en die woont in de gemeenten Sint-Lambrechts-Woluwe, Sint-Pieters-Woluwe of Evere.

Praktisch: u neemt contact op met het Maison Médicale Visa Santé om een abonnementscontract te ondertekenen tussen u, het Maison Médicale en het ziekenfonds. Door dit contract te ondertekenen, kunt u gebruik maken van de gratis zorg in het Maison Médicale. Elk ander bezoek aan een huisarts of verpleegkundige buiten het Maison Médicale wordt niet terugbetaald, behalve tijdens het weekend of 's nachts of wanneer u ver van huis een arts hebt moeten bezoeken (bijvoorbeeld op vakantie). Het Maison Médicale verbindt zich ertoe om u beschikbaarheid en kwaliteitsvolle zorg te bieden.

Contacten

Telefoon :
02/318.59.27

E-mail :
info@mm-visa-sante.be

Adres :
Yorkshirelaan 13/1
1200 Sint-Lambrechts-Woluwe

Website :
www.maisonmedicalevisasante.wordpress.com

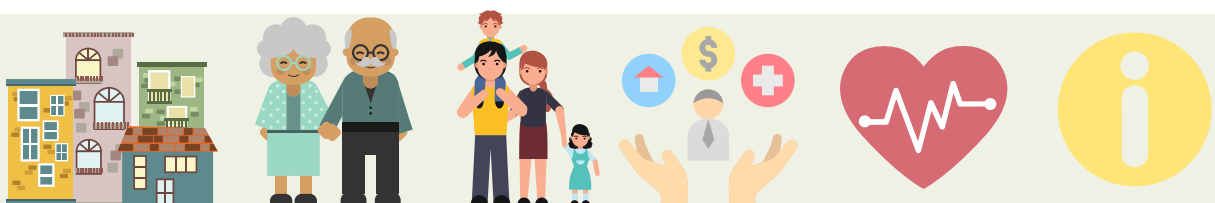

T.W.I. VZW (deel van "de Broeders Van Liefde")

Doelgroep:

Aangepaste werkmaatschappij (sociale economie) voor werknemers met een handicap erkenning (erkenning maatwerk VDAB)

Doel:

Werk aanbieden

Eventuele stappen om toegang te krijgen:

De erkenning van PHARE door de VDAB aan te vragen

Erkenning: VDAB

Opmerkingen:

Ook al is de administratie Nederlandstalig, wij zijn een Brusselse onderneming en dus tweetalig.

Contacten

Tim De Mey

Telefoon :
02 735 63 25

E-mail :
info@twi.brussels
tim.demey@twi.brussels

Adres :
Linhoutbosstraat 37
1200 Sint-Lambrechts-Woluwe
*Dagelijkse invoer : Georges Henrilaan 278,
1200 (naast "l'institut royal pour sourds et
aveugles")*

Website :
www.twibrussel.be



twi maatwerkbedrijf
ondersteunt met mensen.



Univers santé VZW

Doelgroep:

Studenten – jongvolwassenen.

Doel:

Bevordering van de gezondheid – Preventie en gezondheidseducatie.

Acties:

Univers santé organiseert acties om de gezondheid van jongeren en studenten te bevorderen en werkt rechtstreeks samen met zijn doelgroepen, actoren en verenigingen op het terrein, leerkrachten, professionele zorgverleners enz.

Alle onderwerpen die jongeren en studenten aanbelangen komen aan bod: voeding, verslaving, affectief en seksueel leven, mentale gezondheid, stress, blokperiode, sociale gezondheid enz.

Deze thema's worden met name behandeld door middel van acties rond informatie, bewustmaking, begeleiding, preventie en risicobeperking; opleidingen bestemd voor ons doelpubliek; tools voor de volwassen tussenpersonen of de jongeren zelf; strategieën voor een politiek pleidooi.

Contacten :

Telefoon:

02 2764 43 34

E-mail :

univers-sante@uclouvain.be

Adres :

Hippocrateslaan 50,
1200 Sint-Lambrechts-Woluwe

Website :

www.univers-sante.be



Wolu-Inter-Quartiers VZW

Doelgroep:

Volwassenen woonachtig in Sint-Lambrechts-Woluwe

Doel:

De levenskwaliteit in de stad verdedigen en ontwikkelen; actief burgerschap en de participatie die zo cruciaal is in de aangesloten wijken versterken en bevorderen.

Acties

Organisatie van werkgroepen; informatie- en gespreksavonden; workshops.
Ondersteuning van burgerinitiatieven met respect voor de waarden van onze vereniging.

Eventuele stappen om toegang te krijgen:

Onze communicatiekanalen volgen:

Facebook (www.facebook.com/woluinterquartiers); website (<https://www.wiq.be>);
inschrijven op onze Newsletter (via onze website).

Neem contact met ons op via e-mail: info@wiq.be of telefonisch 02 / 762 39 44

Contacten:

Nicolas Moulin

Telefoon :
02 762 39 44

E-mail :
info@wiq.be

Adres :
Steenboklaan, 1A
1200 Sint-Lambrechts-Woluwe

Website :
www.wiq.be



Wolu-services vzw - ARAE

Doelgroep:

Werkzoekenden uit het Brussels Hoofdstedelijk Gewest ingeschreven bij Actiris.

Doel:

In samenwerking met Actiris en het Europees Sociaal Fonds biedt het AAZW Wolu-Services een gepersonaliseerde, meetbare, realistische en geplande begeleiding aan alle werkzoekenden uit het Brussels Hoofdstedelijk Gewest die zich spontaan hebben ingeschreven bij of doorverwezen werden naar Actiris om werk te zoeken of hun professionele doelstelling te bereiken (opleiding, werk creëren ...).

Acties:

Individuele/collectieve acties, fysiek/virtueel.

Evenwicht werk en privéleven, cv en sollicitatiebrief, analyse van vacatures, gericht zoeken naar werkgevers, gebruik van internet bij het zoeken naar werk, voorbereiding en gefilmde simulatie van een sollicitatiegesprek, zoeken naar opleidingen.

Collectieve sessies (groepen Jobcoaching) meerdere keren/jaar en Zoom-workshops rond diverse thema's (cv/sb, sollicitatiegesprek, LinkedIn ...)

Eventuele stappen om toegang te krijgen:

Inschrijven bij Actiris. Enkel op afspraak via 02/740 04 45 of via mail naar rae@wolu-services.be

Contacten

Telefoon :
02/740.04.45

E-mail :
rae@wolu-services.be
julie.frix@wolu-services.be

Adres :
Roodebeeksteenweg 137
1200 Sint-Lambrechts-Woluwe

Website :
www.dynamic-emploi.be



Doelgroep:

Iedereen.

Doel:

Personen als geheel opvangen en begeleiden.

Acties:

Individuele steun – collectieve en gemeenschapsactiviteiten (alfabetisering, ontmoeting en cultuur, sociale cafetaria, 'verbruikersateliers' ...)

Eventuele stappen om toegang te krijgen:

Sociale permanentie:

maandag: 8.30 tot 12.50 uur

dinsdag: 8.30 tot 12.50 uur

woensdag: 8.30 tot 12.30 uur en 13 tot 16 uur

Donderdag: 8.30 tot 12.50 uur

Contacten

Telefoon :
02/761.11.80

E-mail :
casg@wolu-services.be

Adres :
Andromedalaan 63/2
1200 Sint-Lambrechts-Woluwe

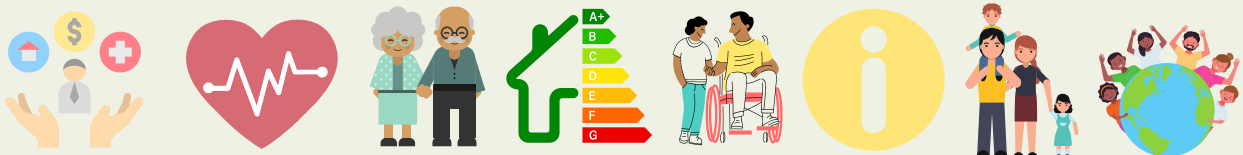

Wolu-Services vzw- contact met bedrijven

Doelgroep:

Bedrijven

Doel:

Contact tussen de schepen van werkgelegenheid en de bedrijven.

Acties:

Prospectie, verbinding, deelname aan diverse evenementen (jobday, informatiesessies voor bedrijven, enz.).

Contacten

Telefoon :

02 / 740 04 40 --- 0471/37.34.52

E-mail :

bernard.horvath@wolu-services.be

Adres :

Jobhuis

Roodebeeksesteenweg 137
1200 Sint-Lambrechts-Woluwe



Wolu-Services vzw - Schuldbemiddeling

Doelgroep:

De inwoners van de 19 gemeenten van het Brussels Hoofdstedelijk Gewest.

Doel:

Mensen met veel schulden helpen.

Acties:

Type bemiddeling: Minnelijk

Praktisch:

- Budgetbegeleiding
- Indiening verzoekschriften voor collectieve schuldenregelingen
- Afbetalingsplan
- Onderhandelingen met schuldeisers

Eventuele stappen om toegang te krijgen:

Enkel op afspraak.

Erkenning: COCOF

Contacten

Telefoon :
02/761 11 83

E-mail :
mediation.dettes@wolu-services.be

Adres :
Andromedalaan 63/2,
1200 Sint-Lambrechts-Woluwe

Website :
www.mediationdedettes.be



WOPS - Dienst voor Geestelijke Gezondheidszorg van Sint-Lambrechts-Woluwe

Doelgroep:

Baby's, kinderen, adolescenten, jongvolwassenen, volwassenen en senioren.

Doel:

Behandeling van alle vragen van psycho-medisch-sociale aard.

Acties :

Sociaal werk, psychologische gesprekken, opstart van psychiatrische behandelingen, schoolopvolging, logopedische opvolging, psychomotoriek, onthaal.

Steun van de vzw La Maison Ouvert, een opvangplaats voor kinderen van 0 tot 4 jaar.

Werken met migranten

Huiswerkklas tot juni 2022. We nemen geen nieuwe kinderen meer aan.

Eventuele stappen om toegang te krijgen:

Een aanvraag indienen

Erkenning: COCOF - Gezondheid

Opmerkingen: de prijs van de raadpleging mag nooit een belemmering zijn om te raadplegen.

Contacten

Telefoon :
02 762.97.20

E-mail :
ssmwops@skynet.be

Adres :
Roodebeeksteenweg 471
1200 Sint-Lambrechts-Woluwe,



Dienstenindex

Algemeen welzijnswerk



- 3-4** ABC (Alliantie van de Brusselse Coöp.)
- 07** ASEB, Association pour la solidarité étudiante de Belgique
- 11** Belgische Rode Kruis - Lokale afdeling Sint-Pieters-Woluwe
- 14** CGS - Centrum voor Gezinsplanning en Seksuologie Sint-Lambrechts-Woluwe
- 17** Dienst Politie slachtofferbejening - Zone Montgomery
- 19** Dienst voor hulp aan studenten - UCLOUVAIN
- 21** Espace DIWAN
- 25** Gemeente Sint-Lambrechts-Woluwe Begeleidingscel van de dienst onderwijs
- 26** Gemeente Sint-Lambrechts-Woluwe: Dienst Preventie - Buurtbemiddeling
- 28-29** Gemeente SLW: Dienst F.A.S.E (Familie, Sociale actie, Senioren, gezondheid, gelijke kansen en mindervaliden)
- 32** Gemeente Sint-Lambrechts-Woluwe: Voorziening voor de sociale straathoewerkers van de preventiedienst
- 35** Infor Jeunes Bruxelles
- 39** L'Accueil Familial vzw
- 45** L'Habitation Moderne
- 64** SISAHM
- 68** Soleil d'Hiver vzw

- 71** Visa Santé - Medisch centrum
- 76** Wolu-Services vzw - CGSA
- 79** Wops

Huisvesting/energie



- 3-4** ABC (Alliantie van de Brusselse Coöp.)
- 14** CGS - Centrum voor Gezinsplanning en Seksuologie Sint-Lambrechts-Woluwe
- 21** Espace DIWAN
- 28-29** Gemeente SLW: Dienst F.A.S.E (Familie, Sociale actie, Senioren, gezondheid, gelijke kansen en mindervaliden)
- 33** Habitat et Rénovation vzw
- 35** Infor Jeunes Bruxelles
- 45** L'Habitation Moderne
- 51** OCMW van Sint-Lambrechts-Woluwe: Cel Energie
- 66** Sociaal Verhuurkantoor van Sint-Lambrechts-Woluwe
- 67** Sociaal Verhuurkantoor - Frédéric Ozanam
- 76** Wolu-Services vzw - CGSA

Buurtleven



- 3-4** ABC (Alliantie van de Brusselse Coöp.)
- 05** Antichambre - Jeugdhuis Sint-Lambrechts-Woluwe
- 09** Atoll VZW - Antenne Atoll du Levant
- 33** Habitat et Rénovation vzw
- 40** La Maison Ouverte vzw
- 42** Le Gué - Jeugdhuis
- 45** L'Habitation Moderne
- 60** PSC Galaxie
- 61** PSC Hof Ten Berg
- 71** Visa Santé - Medisch centrum
- 75** Wolu-Inter-Quartiers vzw

Overmatige schuldenlast



- 28-29** Gemeente Sint-Lambrechts-Woluwe: Dienst F.A.S.E (Familie, sociale actie, senioren, gezondheid, gelijke kansen en mindervaliden)
- 53** OCMW van Sint-Lambrechts-Woluwe: Cel Schuldbemiddeling
- 78** Wolu-services - Schuldbemiddeling

Cultuur of alfabetisering



- 3-4** ABC (Alliantie van de Brusselse Coöp.)
- 05** Antichambre - Jeugdhuis Sint-Lambrechts-Woluwe
- 15** Cœur, Sport et Santé
- 21** Espace DIWAN
- 33** Habitat et Rénovation vzw
- 42** Le Gué - Therapeutisch en cultureel centrum
- 47** Lire et Écrire
- 49** My Wish vzw
- 60** PSC Galaxie
- 61** PSC Hof Ten Berg
- 64** SISAHM
- 76** Wolu-Services vzw – CGSA

Intercultureel



- 3-4** ABC (Alliantie van de Brusselse Coöp.)
- 05** Antichambre - Jeugdhuis Sint-Lambrechts-Woluwe
- 09** Atoll VZW - Antenne Atoll du Levant
- 21** Espace DIWAN
- 33** Habitat et Rénovation vzw
- 45** L'Habitation Moderne
- 60** PSC Galaxie
- 61** PSC Hof Ten Berg
- 76** Wolu-Services vzw – CGSA



- 06** Apprivoiser son deuil VZW(ApSoDe)
- 09** Atoll VZW - Antenne Atoll du Levant
- 13** Centre de formation à l'écoute du Malade
- 14** CGS - Centrum voor Gezinsplanning en Seksuologie Sint-Lambrechts-Woluwe
- 15** Coeur, Sport et Santé vzw
- 16** CREB vzw
- 18** Dienst voor gezondheidspromotie op school
- 19** Dienst voor hulp aan studenten - UCLOUVAIN
- 22** Faculté d'Aimer - Centrum voor gezinsplanning
- 23** Famisol vzw
- 28-29** Gemeente SLW: Dienst F.A.S.E (Familie, Sociale actie, Senioren, gezondheid, gelijke kansen en mindervaliden)
La Maison Ouverte vzw
- 40** Le Gué - Therapeutisch en cultureel centrum
- 43** Liga voor patiënten met
- 46** nierinsufficiëntie
Mobiel Crisisteam (MCT)
- 48** My Wish ASBL
- 49** OCMW van Sint-Lambrechts-Woluwe:
- 54** Dienst Gezinshulp
OCMW - Dienst Thuishulp
- 56**

- 57** OCMW van Sint-Lambrechts-Woluwe: Opvang- en dagcentrum 'De heuvel'
- 59** OCMW van Sint-Lambrechts-Woluwe: Rust- en verzorgingstehuis
- 64** SISAHM
- 71** Visa Santé - Medisch centrum
- 73** Univers Santé vzw
- 76** Wolu-Services vzw - CGSA

Handicap



- 12** Cap Idéal VZW
- 15** Coeur, Sport et Santé
- 16** CREB vzw
- 19** Dienst voor hulp aan studenten - UCLOUVAIN
- 20** Droit, Handicap et Inclusion (DHEI vzw)
- 23** Famisol vzw
- 28-29** Gemeente SLW: Dienst F.A.S.E (Familie, Sociale actie, Senioren, gezondheid, gelijke kansen en mindervaliden)
- 36** IRAHM
- 49** My Wish vzw
- 54** OCMW van Sint-Lambrechts-Woluwe: Dienst Gezinshulp
- 63** Ricochet vzw
- 64** SISAHM
- 76** Wolu-Services vzw - CGSA



- 05** Antichambre - Jeugdhuis Sint-Lambrechts-Woluwe
- 07** ASEB, Association pour la solidarité étudiante de Belgique
- 08** Association des Tuteurs Francophones de Mineurs Étrangers non Accompagnés
- 14** CGS - Centrum voor Gezinsplanning en Seksuologie Sint-Lambrechts-Woluwe
- 16** CREB vzw
- 17** Dienst Politie slachtofferbejegening - Zone Montgomery
- 18** Dienst voor gezondheidspromotie op school
- 19** Dienst voor hulp aan studenten - UCLOUVAIN
- 21** Espace DIWAN
- 23** Famisol vzw
- 28-29** Gemeente Sint-Lambrechts-Woluwe: Dienst F.A.S.E (Familie, sociale actie, senioren, gezondheid, gelijke kansen en mindervaliden)
- 31** Gemeente Sint-Lambrechts-Woluwe - Cel voor sturing en animatie
- 33** Habitat et Rénovation vzw
- 35** Infor Jeunes Bruxelles
- 37** Kinderdagverblijf Kangoeroe
- 38** Kinderdagverblijf't Toreke
- 39** L'Accueil Familial vzw
- 40** La Maison Ouverte vzw
- 41** L'Ancre vzw
- 42** Le Gué - Jeugdhuis

- 43** Le Gué - Therapeutisch en cultureel centrum
- 54** OCMW van Sint-Lambrechts-Woluwe: Dienst Gezinshulp
- 56** OCMW - Dienst Thuishulp
- 60** PSC Galaxie
- 61** PSC Hof Ten Berg
- 64** SISAHM
- 69** Sos-enfants - uclouvain
- 70** Stichting Koningin Paola - SON
- 71** Visa Santé - Medisch centrum
- 76** Wolu-Services vzw - CGSA

Tewerkstelling



- 14** CGS - Centrum voor Gezinsplanning en Seksuologie Sint-Lambrechts-Woluwe
- 28-29** Gemeente Sint-Lambrechts-Woluwe: Dienst F.A.S.E (Familie, sociale actie, senioren, gezondheid, gelijke kansen en mindervaliden)
- 27** Gemeente Sint-Lambrechts-Woluwe: Dienst Tewerkstelling
- 35** Infor Jeunes Bruxelles
- 43** Le Gué - Therapeutisch en cultureel centrum
- 50** OCMW van Sint-Lambrechts-Woluwe: Cel Beroepsinschakeling
- 72** ASBL T.W.I - Broeders Vann Liefde
- 75** Wolu-Services - ARAE
- 77** Wolu-Services vzw- contact met bedrijven



- 14** CGS - Centrum voor Gezinsplanning en Seksuologie Sint-Lambrechts-
- 16** WoluweFreeGo WSP
- 15** Coeur, Sport et Santé ASBL
- 17** Dienst Politionele slachtofferbejening - Zone Montgomery
- 19** Dienst voor hulp aan studenten - UCLOUVAIN
- 22** Faculté d'aimer - Centrum voor gezinsplanning
- 24** Freego WSP
- 26** Gemeente Sint-Lambrechts-Woluwe: Dienst Preventie - Buurtbemiddeling
- 30** Gemeente Sint-Lambrechts-Woluwe Schoolantenne van de preventiedienst
- 35** Infor Jeunes Bruxelles
- 40** La Maison Ouverte vzw
- 45** L'Habitation Moderne
- 46** Liga voor patiënten met nierinsufficiëntie
- 51** OCMW van Sint-Lambrechts-Woluwe: Cel Energie
- 54** OCMW van Sint-Lambrechts-Woluwe: Dienst Gezinshulp
- 56** OCMW - Dienst Thuishulp
- 64** SISAHM
- 65** Sociaal Loket van SLW
- 71** Visa Santé - Medisch centrum
- 73** Univers Santé vzw
- 76** Wolu-Services vzw - CGSA
- 79** WOPS
- 09** Atoll VZW - Antenne Atoll du Levant
- 11** Belgische Rode Kruis - Lokale afdeling Sint-Pieters-Woluwe
- 13** Centre de Formation à l'Ecoute du Malade (CEFEM)
- 28-29** Gemeente Sint-Lambrechts-Woluwe: Dienst F.A.S.E (Familie, sociale actie, senioren, gezondheid, gelijke kansen en mindervaliden)
- 40** OCMW van Sint-Lambrechts-Woluwe: Dienst Gezinshulp
- 46** Liga voor patiënten met nierinsufficiëntie
- 48** Mobiel Crisisteam (MCT)
- 56** OCMW - Dienst Thuishulp
- 57** OCMW van Sint-Lambrechts-Woluwe: Opvang- en dagcentrum 'De heuvel'
- 59** OCMW van Sint-Lambrechts-Woluwe: Rust- en verzorgingstehuis
- 60** PSC Galaxie
- 61** PSC Hof Ten Berg
- 71** Visa Santé - Medisch centrum
- 76** Wolu-Services vzw - CGSA